ఇతర రాష్ట్రాలు, ప్రపంచ దేశాల ముఖ్యమైన పరిణామాలు
సామాజిక, ఆర్థిక, రాజకీయ పుస్తక సమీక్షలు
ప్రతి ఆదివారం 'వార్త' మెయిన్‌లో ఒక పూర్తి పేజీ

తెలుగు జాతీయ దినపత్రిక
వార్త
epaper.vaartha.com WWW.VAARTHA.COM
గుంటూరు
: fb.com/vaartha Digital
Published from Guntur, Vijayawada, Hyderabad, Visakhapatnam, Rajahmundry, Nizamabad, Ongole, Warangal, Tirupathi, Kadapa, Kurnool, Anantapur, Karimnagar, Mahabubnagar, Khammam, Nellore, Nalgonda, Tadepalligudem, Srikakulam
28-12-2025 ఆదివారం సంపుటి: 31 సంచిక: 327 పేజీలు: 12 వెల: 8.00

కపిల్ చిట్స్ మీ వెంట ఆనందం మీ ఇంట
KAPIL GROUP
కపిల్ చిట్స్
Visit Us: www.kapilchits.com
45 YEARS
కపిల్ చిట్స్ మీ కలలకు సాకారం

శనివారం హిందూపురంలో వందేభారత్‌కు పచ్చ జెండా ఊపిన రైల్వేమంత్రి సోమన్న, తదితరులు

వేల కోట్లతో రాష్ట్రంలో రైల్వే అభివృద్ధి పనులు

'అమృత్' కింద 73 స్టేషన్ల ఆధునీకరణ

రైల్వే సహాయ మంత్రి సోమన్న వెల్లడి

హిందూపురం , డిసెంబరు 27 ప్రభాతవార్త: ఆంధ్రప్రదేశ్ లో వేలాది కోట్ల రూపాయల వ్యయంతో రైల్వేఅభివృద్ధి పనులు నిర్వహిస్తున్నామని కేంద్ర రైల్వేశాఖ సహాయ మంత్రి సోమన్న వెల్లడించారు. కాచిగూడ-యశ్వంత్‌పూర్ వందే భారత్ ఎక్స్‌ప్రెస్‌ను హిందూపూర్‌లో నిలుపుదల చేసే కార్యక్రమాన్ని లాంఛనంగా మంత్రి శనివారం ప్రారంభించారు. ఈ సందర్భంగా మంత్రి మాట్లాడుతూ హిందూపురం ఎంపీ పార్థసారథి అనంతపురం ఎంపీ అంబికా లక్ష్మీనారాయణ ఇక్కడ వందే భారత్ రైలు ఆపాలని తనను కోరారని చెప్పారు. వారిద్దరి కృషితోనే ఈ సౌకర్యం ఏర్పాటు చేశామని వెల్లడించారు. ఆంధ్రప్రదేశ్‌లో రైల్వే మౌలిక సదుపాయాలను బలోపేతం చేసేందుకు ప్రధానమంత్రి నరేంద్ర మోడీ సహకారంతో రైల్వే స్టేషన్‌లో ఆధునికరణ కొత్త లైన్ల ఏర్పాటు మొదలైన చేస్తున్నామని చెప్పారు. గతంలో అవిభక్త ఆంధ్రప్రదేశ్‌కు ఇంతకుముందు రూ. 886 కోట్లు మంజూరు చేయగా, 2024-25లోనే రూ. 9,470 కోట్ల విలువైన రైల్వేప్రాజెక్టులకు ఆమోదం లభించిందని మంత్రి తెలియజేశారు. 1,560 కి.మీ కొత్త రైల్వే లైన్లు అభివృద్ధిలో ఉన్నాయని, 717 రోడ్ ఓవర్ బ్రిడ్జిలు (ఆర్‌ఓబి), రోడ్ అండర్ బ్రిడ్జిలు (ఆర్‌యుబి) నిర్మించామని ఆయన తెలిపారు. ప్రస్తుతంరాష్ట్రవ్యాప్తంగా వేల కోట్ల రూపాయల విలువైన రైల్వే ప్రాజెక్టులు వివిధ దశల్లో ఉన్నాయి. తిరుపతి, నెల్లూరు, విశాఖపట్నం మరియు రాజమండ్రి వంటి ప్రధాన స్టేషన్‌లతో సహా ఆంధ్రప్రదేశ్‌లోని 73 రైల్వే స్టేషన్‌లను అమృత్ భారత్ స్టేషన్ డెవలప్‌మెంట్ స్కీమ్ కింద తిరిగి అభివృద్ధి చేస్తున్నట్లు తెలియజేశారు.

ప్రజాభిప్రాయానికి అనుగుణంగానే

జిల్లాల పునర్విభజన

31న తుది నోటిఫికేషన్ జారీ

పునర్విభజనలో కొద్ది మార్పు,చేర్పులు

927 అభ్యంతరాలు, సూచనలపై సుదీర్ఘ చర్చ

నెల్లూరు జిల్లాకే గూడూరు, నక్కపల్లి డివిజన్ బదులుగా అడ్డరోడ్డు జంక్షన్

మార్కాపురం జిల్లాకు దొనకొండ, కురిచేడు మండలాలు

సమీక్షలో సిఎం చంద్రబాబు

శనివారం జిల్లాల పునర్విభజపై అధికారులతో సమీక్షిస్తున్న సిఎం చంద్రబాబు

విజయవాడ, డిసెంబరు 27, ప్రభాతవార్తప్రతినిధి: ప్రజాభిప్రాయానికే అనుగుణంగానే జిల్లాల పునర్విభజన జరుగుతుందని ఏపీ సీఎం చంద్రబాబు నాయుడు స్పష్టం చేసారు.ఈ విషయంలో ప్రజల సౌలభ్యతకు అత్యంత ప్రాధాన్యతను ఇచ్చినట్లు వివరించారు.జిల్లాల పునర్విభజనపై స్వల్ప మార్పుచేర్పులతో ముందుకువెళ్లాలని ముఖ్య మంత్రి అధికారులను ఆదేశించారు. జిల్లాలు, డివిజన్లు, మండలాల పునర్విభజన ప్రాథమిక నోటిఫికేషన్‌పై వ్యక్తమైన సూచనలు, సలహాలను పరిగణనలోకి తీసుకుని తుది నోటిఫికేషన్ జారీ చేయాలని సూచించారు. గత నెల 27న జిల్లాల పునర్విభజనపై రాష్ట్ర ప్రభుత్వం ప్రాథమిక నోటిఫికేషన్ జారీ చేసింది. కొత్తగా 3 జిల్లాలు, 5 రెవెన్యూ డివిజన్ల ఏర్పాటుతో సహా వివిధ మార్పులపై నోటిఫికేషన్ విడుదల అయింది.. దీనిపై నెల రోజుల పాటు ప్రభుత్వం అభ్యంతరాలను స్వీకరించింది. రాష్ట్ర వ్యాప్తంగా మొత్తం 927 అభ్యంతరాలు, సూచనలు వచ్చాయి. వాటిపై క్యాంపు కార్యాలయంలో శనివారం మంత్రులు, అధికారులతో ముఖ్య మంత్రి సమీక్ష నిర్వహించారు. కొన్ని మండలాలు గతంలోనే ఉన్న జిల్లాల్లోకి మార్చాలన్న ప్రజల విజ్ఞప్తులను పరిగణనలోకి తీసుకున్నట్లు ముఖ్య మంత్రి తెలిపారు.కొన్ని మండలాలపై ఇంకా నిర్ణయం తీసుకునే దిశలోను ఆలోచన జరుగుతుందన్నారు.జిల్లాల పునర్విభజనపై ఈ నెల 31న తుది నోటిఫికేషన్ జారీ చేసే దిశలో అధికారులు చర్యలు తీసుకోవాలని ఆదేశించారు. **నెల్లూరు జిల్లాలోకే తిరిగి 5 మండలాలు:** గూడూరు ప్రజల అభిప్రాయం మేరకు గూడూరు నియోజక వర్గంలోని 5మండలాలలను తిరిగి నెల్లూరు జిల్లాలోనే కలపాలని ముఖ్యమంత్రి అధికారులకు స్పష్టం చేశారు. అలాగే రైల్వే కోడూ రును తిరుపతి జిల్లాలో, రాయచోటిని మదనపల్లి జిల్లాలో, రాజంపేట, సిద్ధవటం, ఒంటిమిట్టను కడప జిల్లాలో విలీనం చేయాలన్న అంశంపైనా చర్చ జరిగింది. అయితే దీనిపై తుది నిర్ణయం తీసు కోవాల్సి ఉంది. విస్తీర్ణపరంగా పెద్దదైన ఆదోనిని రెండు >>2

శనివారం శ్రీకాకుళం జిల్లా అభివృద్ధిపై సమీక్షలో మాట్లాడుతున్న కేంద్రమంత్రి రామ్మోహన్ నాయుడు

కేంద్ర నిధులతో శ్రీకాకుళం

సత్వర అభివృద్ధి చర్యలు

వ్యవసాయ పారిశ్రామిక వృద్ధిపై ప్రత్యేక దృష్టి

ఆరోగ్యం, విద్య, తాగునీరుపై సమీక్ష జరిపిన కేంద్ర మంత్రి రామ్మోహన్ నాయుడు

శ్రీకాకుళం, డిసెంబరు 27 ప్రభాతవార్త: కేంద్ర నిధులను వినియోగించుకుంటూ శ్రీకాకుళం జిల్లాలో ప్రధానంగా వ్యవసాయం, పారిశ్రామిక వృద్ధిపై ప్రత్యేక దృష్టి సారించామని కేంద్ర మంత్రి రామ్మోహన్ నాయుడు అన్నారు. శనివారం శ్రీకాకుళం జెడ్పీ సమావేశ మందిరంలో జిల్లా అభివృద్ధి సమన్వయం, పర్యవేక్షణ కమిటీ సమావేశం రామ్మోహన్‌నాయుడు అధ్యక్షతన జరిగింది. ఈ సందర్భంగా రోడ్ సేఫ్టీ, వ్యవసాయం, పౌర సరఫరాలు, నాబార్డ్, డ్వామా, రూరల్, వాటర్ స్కీం, ఆరోగ్య, మైనింగ్, విద్య, సమగ్ర శిక్ష, మున్సిపాలిటీ శాఖల అధికారులతో జిల్లాలో అభివృద్ధి నివేదికలపై సమగ్రంగా చర్చించారు. ఇంత వరకు చేసిన పనుల ప్రస్తుత స్థితిని భవిష్యత్తు పురోగతని సమీక్షించారు. ఈ సందర్భంగా పలు సూచనలు కేంద్ర మంత్రి చేశారు. తొలుత రవాణాశాఖకు సంబంధించి జిల్లాను ప్రమాద రహిత జిల్లాగా తీర్చిదిద్దాలని అధికారులను ఆదేశించారు. ఇందుకోసం అందరిలో కూడా విస్తృతంగా అవగాహన కార్యక్రమాలు రూపొందించాలని కోరారు. నవభారత్ కూడలి వద్ద ఫ్లైఓవర్ బ్రిడ్జి ఆవశ్యకతను గుర్తు చేశారు. జాతీయ రహదారులను ఆనుకుని బ్లాక్ స్పాట్స్‌ను నిర్ధారణ చేయడం, భవిష్యత్తులో ప్రమాద రహిత జిల్లాగా తీర్చిదిద్దాలని ఆకాంక్షించారు. వ్యవసాయశాఖపై సమీక్షిస్తూ పంటమార్పిడి విధానంపై రైతులు అవగాహన తెచ్చుకునే విధంగా అధికారులు చర్యలు చేపట్టాలని కోరారు. >>2

ఇక కొత్త పట్టాదారు పాస్‌పుస్తకాలు

నేడు అయోధ్యకు ముఖ్యమంత్రి చంద్రబాబు 2లో

విజయవాడ,డిసెంబరు 27,ప్రభాతవార్తప్రతినిధి: నూతన సంవత్సరంలో రైతులకు కొత్త పట్టాదారు పాస్‌పుస్తకాలు ఏపీ ప్రభుత్వం ఇవ్వనున్నంది. ఇందుకోసం రెవెన్యూశాఖ ఆధ్వర్యంలో 2026 జనవరి 2 నుంచి 9 వరకు ప్రతి గ్రామంలో సభలు నిర్వహించనున్నారు. పాస్ పుస్తకాలు పంపిణీ చేసేందుకు ఇప్పటికే రెవెన్యూ శాఖ చర్యలు ప్రారంభించింది. రీసర్వే పూర్తయిన గ్రామాల్లో వైఎస్సార్సీపీ ప్రభుత్వం జగన్ బొమ్మలతో పట్టాదారు పాస్‌పుస్తకాలు ఇచ్చింది. దీనిపై రైతుల్లో తీవ్ర అసంతృప్తి వ్యక్తమైంది.ఇది ఒక రకంగా గత ప్రభుత్వం పరాజయం పాలు కావడానికి కారణమైంది. కూటమి ప్రభుత్వం అధికారంలోకి వచ్చాక గతంలో ఇచ్చిన 21.86 లక్షల భూహక్కు పత్రాల స్థానంలో రాజముద్రతో కొత్త పట్టాదారు పాస్ పుస్తకాలు పంపిణీ చేయాలని నిర్ణయించింది. ఇందుకు రూ.22.50 కోట్లు నిధులను కూడా విడుదల చేసింది.కొత్త పట్టాదారు పాస్‌పుస్తకాల ముద్రణ పూర్తయినా పంపిణీ కార్యక్రమం 8 నెలలుగా వాయిదా పడుతూ వస్తోంది. దీంతో రైతులు అనేక భూసంబంధిత లావాదేవీల విషయంలో ఇబ్బందులు పడ్డారు.జాప్యాన్ని నియంత్రించాలని ప్రభుత్వానికి విజప్తి చేసారు.ఈ క్రమంలో ముద్రణ పూర్తైన పట్టాదారు పాస్‌పుస్తకాల్ని సత్వరమే రైతులకు అందించాలని ఇటీవల కలెక్టర్ల సదస్సులో సీఎం చంద్రబాబు ఆదేశించారు. ఆ మేరకు రెవెన్యూ శాఖ గ్రామ సభల ద్వారా పంపిణీకి కార్యా చరణ రూపొందించింది. పట్టాదారు పాసుపుస్తకాలను జనవరి 2 నుంచి 9 వరకు పంపిణీ చేయనున్నారు. ఇందుకుగానూ రెవెన్యూ శాఖ గ్రామ సభలు నిర్వహించాలి. పట్టాదారుల వివరాల్ని వెబ్‌ల్యాండ్‌లోని వివరాల ప్రకారం సరిపోల్చి చూసి ఎలాంటి తప్పులు లేని పాస్‌పుస్తకాలు అందజేయాలి. వేలిముద్ర ద్వారా సంబంధిత పట్టాదారుకు కొత్త పుస్తకాలు అందించేలా చూడాలి. ఇందుకోసం అవసరమైన పరికరాలు అందుబాటులో ఉంచాలి. పంపిణీ ప్రక్రియ వీఆర్వో ఆన్‌లైన్ ఈకేవైసీ ద్వారా నిర్వహిం చాలి. పుస్తకాలు అందాయంటూ లబ్ధిదారులతో సంతకాలు తీసుకోవాలి. ఇది ఒక రిజిస్టర్‌లో తప్పని సరిగా నమోదు చేయాలి. పాత భూహక్కు పత్రాలు వెనక్కి తీసుకోవాలి. రీసర్వే చేసిన గ్రామాల్లో కొత్త పట్టాదారు పాస్‌పుస్తకాలపై విస్తృతంగా ప్రచారం చేయాలి. పారదర్శక పంపిణీలో భాగంగా నిర్ణయించిన తేదీ వివరాలు, సమయాలపై సంబంధిత ప్రజాప్రతినిధులు, లబ్ధిదారులు, ఇతర భాగస్వాములకు ముందే తెలి యజేయాలి. జిల్లాల వారీ షెడ్యూల్ కార్యక్రమాల వివరాల్ని డిసెంబరు 30లోగా సీసీఎల్ఏ కార్యాలయానికి పంపాలి. ముద్రణ పూర్తైన పట్టా దారు పాస్‌పుస్తకాల్లో చాలా తప్పులు దొర్లాయనే అంశాలు ఇటీవల వెలుగులోకి >>2

రాష్ట్ర ప్రభుత్వం నిర్ణయం

జనవరి 2 నుంచి 9 వరకు గ్రామసభల ద్వారా అందజేత

తప్పులు తొలగించిన పాస్‌పుస్తకాలే పంపిణి

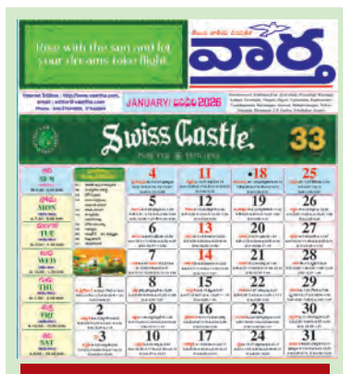

గమనిక

ఆదివారం అనుబంధం బదులుగా నేటి సంచికతో 2026 కొత్త కేలండర్ అందుకోండి..

- సర్క్యులేషన్ మేనేజర్

స్త్రీశక్తి బస్సుల్లో కండక్టర్లకు

పవర్ బ్యాంకులు

విజయవాడ,డిసెంబరు 27,ప్రభాతవార్త ప్రతినిధి: స్త్రీ శక్తి బస్సుల్లో విధులకు వెళ్ళే కండక్టర్ల ఈపోస్ యంత్రాలతో పాటు,అదనంగా పవర్ బ్యాంకులు ఇవ్వనునానరు. ఈ మేరకు యాజమాన్యం నిర్ణయం తీసుకుంది. ప్రస్తుతం ఉన్న ఈపోస్ యంత్రాల బ్యాటరీ సామర్థ్యం 3,300 ఎంఏహెచ్‌గా ఉంది. స్త్రీ శక్తి పథకం అమలు చేస్తున్న ఐదు రకాల బస్సుల్లో ప్రయాణీకుల రద్దీ అధికంగా ఉంటోంది. దీనివల్ల టికెట్ల జారీకే బ్యాటరీ సామర్థ్యం సరిపోతోంది. రియల్‌టైమ్ జీపీఎస్ ట్రాకింగ్ చేయలేకపోతున్నారు. ఈ >>2

లింకు డాక్యుమెంట్లు లేకుండానే

అమరావతి రైతులకు రుణాలు

కేంద్రమంత్రి పెమ్మసాని

విజయవాడ,డిసెంబరు 27,ప్రభాతవార్త ప్రతినిధి: రాజధాని కోసం భూములిచ్చిన రైతులకు 30 ఏళ్ళ పాటు లింక్ డాక్యుమెంట్‌లు అడగకుండా రుణాలు ఇచ్చేందుకు బ్యాంకర్లు అంగీకరించారని కేంద్ర మంత్రి పెమ్మసాని చంద్రశేఖర్ వెల్లడించారు. రిటర్నబుల్ ప్లాట్లకు సంబంధించి సీఆర్‌డీఏ ఇచ్చే డాక్యుమెంట్ ఆధారంగానే రుణాలు ఇచ్చేందుకు సమ్మతించారని పేర్కొన్నారు. రాజధాని రైతుల సమస్యలపై ప్రభుత్వం ఏర్పాటు చేసి త్రిసభ్య కమిటీ సభ్యులైన పెమ్మసాని చంద్రశేఖర్,ఎంఎల్ఏ తాడికొండ శ్రవణ్‌కుమార్,సీఆర్‌డీఏ కార్యాలయంలో సమావేశమై దాదాపు 3 గంటల పాటు వివిధ అంశాలపై చర్చించారు. అనంతరం మీడియాలో మాట్లాడిన పెమ్మసాని భేటీలో చర్చించిన విషయాలను మీడియాకు వెల్లడించారు. భూవి వాదాలకు సంబంధించిన అంశాలను త్వరలోనే ఒక కొలిక్కి తీసుకొస్తామన్నారు. రాజధాని నిర్మాణ పనుల్లో అమరావతి ప్రాంతానికి చెందిన దాదాపు 10 వేల మందికి ఉపాధి కల్పించేలా చర్యలు తీసుకుంటున్నామని తెలిపారు. జరీలు భూముల సమస్యపై సర్వే పూర్తి చేశామని,కమిటీ నివేదిక ఆధారంగా జరీబు రైతులకు న్యాయం చేస్తామన్నారు.లంకభూములు రిజిస్ట్రేషన్‌కు 277 మంది నమోదు చేసుకోవాల్సి ఉందని, వారంతా త్వరగా ధరఖాస్తు చేసుకోవాలని కోరారు. అసైన్డ్ భూముల నా యయ సమస్యల పరిష్కారానికి చర్యలు తీసుకుంటున్నట్లు చెప్పారు.

ఐదుగురు ఐఎఎస్‌లకు

ప్రభుత్వ కార్యదర్శులుగా పదోన్నతి

విజయవాడ,డిసెంబరు 27,ప్రభాతవార్తప్రతినిధి: ఏపీలో 2010 బ్యాచ్‌కు చెందిన ఐదుగురు ఐఎఎస్ అధికారులను ప్రభుత్వ కార్యదర్శులుగా పదోన్నతి కల్పించింది.సూపర్ టైమ్ స్కేల్ (పే మ్యాట్రిక్స్ లెవల్-14)కు, క్యాడర్‌కు సమానంగా, 2026 జనవరి 1నుండి అమలులోకి వచ్చే విధంగా రాష్ట్ర ప్రభుత్వం పదోన్నతి కల్పించింది. ప్రభుత్వ కార్యదర్శులు గా పదోన్నతి పొందిన అధికారులలో చదలవాడ నాగరాణి, డా. నారాయణ భరత్ గుప్తా, అమ్రపాలి కటా, జె.నివాస్, గంధం చంద్రుడు ఉన్నారు. పదోన్నతుల అనంతరం డా.నారాయణ భరత్ గుప్తాను అదే పదవిలో కొనసాగిస్తూ కాలేజియేట్ ఎడ్యుకేషన్ కమిషనర్, ఆర్‌యూఎస్ఏ స్టేట్ ప్రాజెక్ట్ డైరెక్టర్‌గా కొనసాగిస్తున్నారు. అమ్రపాలి కటా ఆంధ్రప్రదేశ్ టూరిజం డెవలప్‌మెంట్ కార్పొరేషన్ వైస్ చైర్‌పర్సన్, మేనేజింగ్ డైరెక్టర్‌గా >>2

28-12pg2exHMNWJQE 2_28-12pg2exHMNWJQE.qxd 27/Dec/25 11:45 PM Page 1

శనివారం హైదరాబాద్‌లో సిఎం చంద్రబాబుకు జ్ఞాపిక అందజేస్తున్న నారా భువనేశ్వరి తదితరులు

నా చొరవ వల్లే ఉన్నత విద్యకు కేరాఫ్ అడ్రస్‌గా హైదరాబాద్

ఎన్టీఆర్ ఎడ్యుకేషనల్స్ చిన్న మొక్క నుంచి పెద్ద వృక్షంగా మారింది

సంస్థ వార్షికోత్సవంలో సిఎం చంద్రబాబునాయుడు

ప్రభాతవార్త ప్రధాన ప్రతినిధి హైదరాబాద్,డిసెంబర్27: పేద పిల్లలకు అండగా ఉండాలనే ఎన్టీఆర్ ట్రస్ట్ స్థాపించామని ఏపీ ముఖ్యమంత్రి చంద్రబాబునాయుడు అన్నారు. గండిపేటలో నిర్వహించిన ఎన్టీఆర్ ఎడ్యుకేషనల్ ఇనిస్టిట్యూషన్స్ వార్షికోత్సవంలో సీఎం మాట్లాడారు. "గండిపేటకు వస్తే నాకు చాలా ఆనందంగా ఉంటుంది. ఒకప్పుడు పార్టీ ప్రధాన కార్యాలయం ఇక్కడ ఉండేది. ఒకప్పుడు రాజకీయ నేతలకు శిక్షణ ఇచ్చే కేంద్రం ఇది. ఇప్పుడు అదే స్థలంలో పిల్లలకు చదువు నేర్పుతున్నారు. రకరకాల కారణాల వల్ల చాలామంది పిల్లలు అనాథలుగా మారేవారు. ఆ పిల్లలకు పెద్ద దిక్కుగా ఉండాలనే ఈ విద్యాసంస్థలకు శ్రీకారం చుట్టాం. ఆ నాడు నాటిన చిన్న మొక్క.. ఇవాళ పెద్ద వృక్షంగా తయారైంది. ఈ విద్యాసంస్థను సమర్థంగా నిర్వహిస్తున్న ఘనత భువనేశ్వరిదేనని అభినందించారు.గ్రూప్1 పోస్టులకు ఇక్కడి నుంచి నలుగురు విద్యార్థులు ఎంపికయ్యారు. ఐఐటీలు, ఎన్ఐటీల్లో 29 మంది సీట్లు సంపాదించారు అని చెప్పారు. ఇప్పుడు పలు చోట్ల 1,641 మంది పిల్లలు చదువుతున్నారు. చిన్న పాఠశాల నుంచి ఇంటర్, డిగ్రీ కాలేజీ వరకుఈ సంస్థ ఎదిగిందని పేర్కొన్నారు. నా చొరవ వల్లే ఉన్నతవిద్యకు కేరాఫ్ అడ్రస్‌గా హైదరాబాద్ మారిందన్నారు. 'రాజకీయాల ద్వారా కాకుండా వ్యవసాయం, వ్యాపారం ద్వారా సంపాదించాలనే హెరిటేజ్ పెట్టాం. మొదట్లో హెరిటేజ్ బాధ్యతలు తీసుకునేందుకు భువనేశ్వరి ఒప్పుకోలేదు. తర్వాత హెరిటేజ్‌ను సమర్థంగా నిర్వహించే స్థాయికి ఆమె చేరారు' అని చెప్పారు. 'ఆరోజు హైటెక్ సిటీ కట్టి ఐటీని ప్రోత్సహించాను. ఈరోజు మళ్లీ డేటా సెంటర్, ఏఐ, క్వాంటమ్ వ్యాలీ,క్వాంటమ్ కంప్యూటర్స్, గ్రీన్ ఎనర్జీ, సెమీ కండక్టర్, డ్రోన్ టెక్నాలజీ. స్పేస్ టెక్నాలజీకి చిరునామాగా ఏపీని తయారు చేయాలని నెక్స్ట్ జెనరేషన్‌కు వెళ్లాం. టెక్నాలజీని అందిపుచ్చుకుంటున్నాం' చంద్రబాబు అన్నారు. 'మన సంస్కృతి సంప్రదాయాలను ఎప్పుడూ మరిచిపోవద్దు.ఆధునాతన విధానాల్ని అందిపుచ్చుకోవాలి విలువలను కాపాడుకోవాలి. విద్యార్థులందరూ లక్ష్యాలను నిర్దేశించుకోవాలి. నిర్దేశించుకున్న లక్ష్యాలకు అనుగుణంగా పనిచేయాలి, టెక్నాలజీని అందిపుచ్చుకోవాలి.ఆన్ లైన్, ఆఫ్ లైన్ కోర్సులు అందుబాటులోకి వచ్చాయి.అడిషనల్ కోర్సులు చేపట్టండి...నిరంతరం నేర్చుకునే అంశంపై ఫోకస్ పెట్టండి.విద్యార్థులు కెరీర్ మీద దృష్టి పెట్టండి.విద్యతో పేదరికాన్ని జయించవచ్చు, అప్పుడు సంపద ఆటోమేటిగ్గా వస్తుంది ప్రాణత్యాగాలు చేసిన కార్యకర్తల కుటుంబాల పిల్లలకు ఈ విద్యా సంస్థల ద్వారా విద్యను అందిస్తున్నాం. దేశం మెచ్చే విధంగా విద్యా సంస్థలను రన్ చేయాలి. విద్యార్థులు చక్కగా చదువుకుని సమాజంలో గుర్తింపు దక్కించుకోవాలి, ఎన్టీఆర్ విద్యా సంస్థలకు విద్యార్థులే బ్రాండ్ అని ఏపీ సిఎం పేర్కొన్నారు. జ్యోతి ప్రజ్వలన చేసి ఎన్టీఆర్ విద్యా సంస్థల వార్షికోత్సవాలను ముఖ్యమంత్రి చంద్రబాబు, ఎన్టీఆర్ ట్రస్ మేనేజింగ్ ట్రస్టీ నారా భువనేశ్వరిప్రారంభించారు. తర్వాత యాన్యూవల్ రిపోర్టులను ఎన్టీఆర్ విద్యా సంస్థలకు చెందిన స్కూల్, కాలేజీ ప్రిన్సిపాల్స్ జోజి రెడ్డి, రామారావు సమర్పించారు. ఈ సందర్భంగా ఎన్టీఆర్ ట్రస్ట్ మేనేజింగ్ ట్రస్టీ నారా భువనేశ్వరి మాట్లాడుతూ విద్యార్థుల ఆశలకు అనుగుణంగా వారి భవిష్యత్తును రూపుదిద్దుతున్నాం.మానవ సేవే మాధవ సేవ అని ఎన్టీఆర్ నమ్మారు. దానికి అనుగుణంగానే ఎన్టీఆర్ ట్రస్ట్ పని చేస్తోందని చెప్పారు.ఎన్టీఆర్ ట్రస్ట్ నుంచి హెల్త్ కేర్ సర్వీసులు, తలసేమియా సెంటర్, ఎన్టీఆర్ సంజీవని క్లినిక్‌లు పని చేస్తున్నాయన్నారు.పేద, అనాథ పిల్లలకు ఉచిత విద్య అందిస్తున్నాం.సివిల్ సర్వీసెస్ అకాడెమీ ద్వారా యూపీఎస్సీ పరీక్షలకు ప్రిపేర్ అయ్యేవారికి శిక్షణ ఇప్పిస్తున్నాం.ప్రజలు ఇబ్బందుల్లో ఉన్నప్పుడు,ప్రకృతి వైపరీత్యాల్లో ఉన్నప్పుడు వారిని అన్ని విధాలా ఆదుకుంటున్నామన్నారు.స్త్రీశక్తి ద్వారా పేద మహిళలకు ఉపాధి కల్పిస్తున్నాం. ఎన్టీఆర్ సుజల ద్వారా రక్షి త తాగునీటిని సరఫరా చేస్తున్నామన్నారు. పేదల జీవితాల్ని బాగుపరిచేలా, విద్యార్థులకు అండగా నిలిచేలా, కుటుంబాలను ఆదుకునేలా ఎన్టీఆర్ ట్రస్ట్ పని చేస్తోం దన్నారు. ఇదే ఎన్టీఆర్‌కు మేం ఇచ్చే నివాళి.ఎన్టీఆర్ విద్యా సంస్థల ద్వారా చదువుకున్న వారు వివిధ ప్రాధాన్యత రంగాల్లో రాణిస్తున్నారని తెలిపారు. విద్యార్థుల భవిష్యత్తును తీర్చిదిద్దే టీచర్లు ఎన్టీఆర్ విద్యా సంస్థల్లో ఉన్నారు. బాహ్య ప్రపంచంలో ఎన్నో సవాళ్లను ఎదుర్కోవాల్సి ఉంటుంది... దానికి ఇక్కడి నుంచే సంసిద్ధమవ్వండి సూచించారు. ఎన్టీఆర్ స్ఫూర్తితో.. ఆయన చూపిన దారిలో ఎన్టీఆర్ విద్యా సంస్థలను, ఎన్టీఆర్ ట్రస్టును నడుపుతున్నాం. విద్యార్థులే ఎన్టీఆర్ విద్యా సంస్థలకు అంబా సిడర్లు అని నారా భువనేశ్వరి తెలిపారు.

గాంధీజీ పేరు తొలగింపు సహించం

ఎంజిఎన్‌రేగా చట్టాన్ని రక్షించుకొంటా: ఖర్గే, రాహుల్

న్యూఢిల్లీ, డిసెంబరు 27: మహాత్మాగాంధీ జాతీయ గ్రామీణ ఉపాధి హామీ పథకాన్ని సమూలంగా మార్చివేసి పేదల కడుపు కొడుతున్న ఎన్డీయే సర్కారుకు వ్యతిరేకంగా దేశవ్యాప్త ఆందోళన నిర్వహించనున్నట్లు ఎఐసిసి అధ్యక్షుడు మల్లిఖార్జున్‌ఖర్గే వెల్లడించారు. ఎంజిఎన్‌రేగా స్థానంలో ప్రభుత్వం విబిజి రామ్‌జి చట్టాన్ని తీసుకురావడం నిరుపేదలకు భృతిని కరువుచేయడమేనని దుయ్యబట్టారు. కాంగ్రెస్ వర్కింగ్ కమిటీ సమావేశం అనంతరం ఆయన మాట్లాడుతూ ఈ పథకంలో గాంధీపేరును చెరిపివేయడం చూస్తుంటే బాపూజీని జాతిపిత గాంధీని అవమానించడమేనని అన్నారు. వర్కింగ్‌కమిటీ సమావేశంలోనే తాము దేశవ్యాప్తంగా విస్తృత అందోళన నిర్వహించాలని ప్రతిజ్ఞచేసినట్లు

చెప్పారు. ఎంఎన్‌రేగా స్కీంనే కేంద్ర బిందువుగాచేసుకుని ఈ ఆందోలన కొనసాగుతుందన్నారు. వచ్చేనెల ఐదవ తేదీనుంచి ఎంఎన్‌రేగా పై ప్రచారం జరుగుతుందని ఖర్గే వెల్లడించారు. ఎంఎన్‌రేగా చట్టాన్ని ఎలాంటిపరిస్థితులు ఎదురైనా పరిరక్షించుకుంటామని, ఇది ఒక పథకం మాత్రమే కాదని, రాజ్యాంగం పనిహక్కులను ప్రసాదించిందని అన్నారు. అలాగే ఎంఎన్‌రేగాలో గాంధీజీ పేరును తొలగించడంపై ప్రజాస్వామ్య బద్ధంగానే తాము ఆందోళన చేస్తామన్నారు. ఎంఎన్‌రేగా రద్దుపై ప్రజలు ఆగ్రహంతో ఉనాననరని, ఎన్డీయే సర్కారు అందుకు మూల్యం చెల్లించుకోవాల్సి ఉంటుందని ఆయన హెచ్చరించారు. లోక్‌సభలో విపక్షనేత రాహుల్‌గాంధీ మాట్లాడుతూ కేంద్ర కేబినెట్‌లోనిసంబంధిత మంత్రులను కూడా సంప్రదించకుండా ప్రధానిమోడీ ఎంఎన్‌రేగా చట్టాన్ని రద్దుచేసారని ఆరోపించారు. పనిహక్కు వ్యవస్థలకు ఇపుడువిఘాతం కలిగిస్తున్నారని ఈనిర్ణయాన్ని నేరుగా ప్రధానమంత్రి కార్యాలయమే తీసుకున్నదని తనకు చెప్పారని, కేబినెట్‌లో సంబంధిత మంత్రులను కూడా సంప్రదించలేదని తెలియవచ్చిందనానరు. సుపరిపాలన అనేది వన్‌మాన్‌షోగా మారిపోయిందని, నరేంద్రమోడీ ఇష్టానికి అనుగుణంగా అన్నీ ఏకపక్షంగానే అమలవుతున్నాయని విమర్శించారు. ఖర్గేజీ చెప్పినట్లుగా దేశవ్యాప్తంగా ఈచట్టం రద్దును ఉద్యమరూపంలో వ్యతిరేకిస్తామన్నారు. మొత్తం ప్రతిపక్షం ఇందుకు కలిసివస్తుందన్న ధీమా ప్రకటించారు. కాంగ్రెస్ ప్రధాన కార్యదర్శి వాయనాడు ఎంపి ప్రియాంక గాంధీ మాట్లాడుతూ ఎలాంటిపరిస్థితులు ఎదురయినా మేం ఎంజిఎన్‌రేగా పథకాన్ని పరిరక్షించుకుంటామని ఆ పథకం యధావిధిగా కొనసాగాల్సిందేనని పేర్కొన్నారు. గ్రామీణులకు పనిహక్కును రాజ్యాంగపరంగా కల్పించిన చట్టం రద్దుచేయడం ఎంతమాత్రం అంగీకరించేదిలేదన్నారు. జనవరి ఐదునుంచి సేవ్ ఎంఎన్‌రేగా ప్రచారాన్ని ప్రారంభించేందుకు పార్టీశ్రేణులు సిద్ధం కావాలని కోరారు.

జిల్లాల పునర్విభజన

>> మండలాలుగా విభజించాలనే అభిప్రాయానికి వచ్చారు. మరోవైపు, అనకాపల్లి జిల్లాలోని నక్కపల్లి డివిజన్ బదులుగా అడ్డరోడ్డు జంక్షన్ డివిజన్ ఏర్పాటు చేయాలని నిర్దేశించారు. మునగపాకను అనకాపల్లి డివిజన్‌లోనూ, అచ్యుతాపురంను అడ్డరోడ్డు జంక్షన్ డివిజన్‌లో చేర్చాలని సమావేశంలో నిర్ణయించారు. రంపచోడవరం కేంద్రంగా ఏర్పాటుకానున్న పోలవరం జిల్లాలో ఎటువంటి మార్పు చేయలేదు...ప్రాథమిక నోటిఫికేషన్‌లో పేర్కొన్నట్టుగా యధావిధిగా కొనసాగించాలని సీఎం సూచించారు.ప్రాథమిక నోటిఫికేషన్ మేరకు ఈ ప్రాంతాలు యధావిధిగానే.శ్రీకాకుళం జిల్లాలోని నందిగం మం డలాన్ని పలాస డివిజన్ నుంచి టెక్కలి డివిజన్‌కు మార్చడం,అనకాపల్లి జిల్లాలోని చీడికాడ మండలాన్ని నర్సీపట్నం డివిజన్ నుంచి అనకాపల్లి డివిజన్‌కు మార్చడం.కాకినాడ జిల్లాలోని సామర్లకోట మండలాన్ని కాకినాడ డివిజన్ నుంచి పెద్దాపురం డివిజన్‌కు మార్చడం,అద్దంకి రెవెన్యూ డివిజన్‌లోని అద్దంకి, బల్లి కురవ, సంతమాగులూరు, జె. పంగులూరు, కొరిసపాడును ప్రకా శం జిల్లాలోకి మార్పు చేయడంకనిగిరి రెవెన్యూ డివిజన్‌లోని మర్రి పూడి, పొన్నలూరు మండలాల్ని కందుకూరు రెవెన్యూ డివిజన్‌లోకి మార్పు. **ప్రకాశం జిల్లాలో విలీనం** కందుకూరు డివిజన్‌లోని 5 మండలాలను ప్రకాశం జిల్లాకు మార్చడంతో పాటు,కందుకూరు డివిజన్‌లోని మిగిలిన రెండు మండలాలు అయిన వరికుంటపాడు, కొండాపురం మండలాలను కావలి డివిజన్‌లోకి మార్పు. పలమనేరు డివిజన్‌లోని బంగారుపాలెం మండలాన్ని చిత్తూరు డివిజన్‌కు మార్పు చిత్తూరు జిల్లా పలమనేరు రెవెన్యూ డివిజన్‌లోని చౌడేపల్లి, పుంగనూరును మదనపల్లి రెవెన్యూ డివిజన్‌కు మార్చడంచిత్తూరు జిల్లా పలమనేరు రెవెన్యూ డివిజన్‌లోని సదుం, సోమలను మదనపల్లి జిల్లాలోని పీలేరు రెవెన్యూ డివిజన్‌కు మార్చుశ్రీ సత్య సాయి జిల్లాలో కొత్తగా మడకశిర రెవెన్యూ డివిజన్ ఏర్పాటుకదిరి రెవెన్యూ డివిజన్‌లోని ఆమదగురు మండలాన్ని పుట్టపర్తి రెవెన్యూ డివిజన్‌లో విలీనం.పుట్టపర్తి రెవెన్యూ డివిజన్‌లోని గోరంట్ల మండలాన్ని పెనుకొండ రెవెన్యూ డివిజన్‌లో చేర్చాలని సమావేశంలో నిర్ణయించారు. ఈ మార్పుచేర్పుల తర్వాత ఈ డిసెంబర్ 31న తుది నోటిఫికేషన్‌ను ప్రభుత్వం విడుదల చేయనుంది. సమీక్షా సమావేశంలో మంత్రులు అనగాని సత్యప్రసాద్, నారాయణ, అనిత, రెవెన్యూ శాఖ ప్రత్యేక ప్రధాన కార్యదర్శి సాయిప్రసాద్, ఇతర ఉన్నతాధికారులు పాల్గొన్నారు.

రాజధాని రైతు దొండపాటి రామారావు కుటుంబ సభ్యులతో ఫోన్లో మాట్లాడిన ముఖ్యమంత్రి చంద్రబాబు.. ఎన్8 రహదారి విషయమై నిన్న తుళ్లూరు మండలం, మందడంలో రైతులతో మంత్రి నారాయణ, ఎమ్మెల్యే శ్రావణ్ కుమార్ సమావేశం నిర్వహించారు.ఈ సమావేశంలో పాల్గొన్న సమయంలోనే దొండపాటి రామారావు అనే రైతు ఛాతీలో నొప్పి రావడంతో కుప్పకూలిపోయారు.అతన్ని ఆసుపత్రికి తరలించేలోపే మృతి చెందారు.ఈ క్రమంలో శనివారం దొండపాటి రామారావు కుటుంబ సభ్యులను పోన్లో పరామర్శించి సీఎం చంద్రబాబు పరామర్శించారు.వారికి ధైర్యం చెప్పారు.వారికి ప్రభుత్వం అన్ని విధాలుగా అండగా ఉంటుందని వాగ్దానం చేసారు.రామారావు కుటుంబానికి అండగా ఉండా లని మంత్రి నారాయణ, ఎమ్మెల్యే శ్రావణ్ కుమార్‌కు సీఎం చంద్రబాబు సూచించారు.

దుర్గగుడికి విద్యుత్ సరఫరా నిలిపివేత

రూ.3.08 కోట్ల విద్యుత్తు బకాయిలు

మంత్రి గొట్టిపాటి జోక్యంతో సమస్య పరిష్కారం

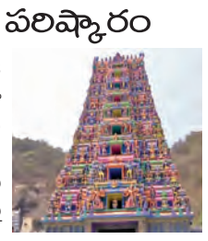

విజయవాడ,డిసెంబరు 27.ప్రభాతవార్తప్రతినిధి: విజయవాడ దుర్గగుడికి విద్యుత్ బిల్లుల బకాయిలు రూ.3.08 కోట్లుగా ఉన్నాయంటూ ఏపీసీపీడీసీఎల్ అధికారులు విద్యుత్ సరఫరాను నిలిపివేశారు. 2023 ఫిబ్రవరి నుంచి బిల్లులు చెల్లించలేదని విద్యుత్ శాఖ చెబుతుండగా, బకాయిలపై పలుమార్లు నోటీసులు ఇచ్చినా స్పందన లేకపోవడంతో హెచ్‌టీ లైన్ నుంచి విద్యుత్‌ను నిలిపివేసినట్లు అధికారులు తెలిపారు. ఈ చర్యపై దేవస్థానం భక్తుల మనోభావాలను పరిగణనలోకి తీసుకోవాలని కోరింది. అయితే భక్తులకు ఇబ్బందులు కలగకుండా విద్యుత్ సేవలకు అంతరాయం లేకుండా జనరేటర్ల సాయంతో ప్రత్యామ్నాయ ఏర్పాట్లు చేసినట్లు తెలిపింది. అలాగే తమ సోలార్ ప్లాంట్ ద్వారా ఉత్పత్తి అవుతున్న విద్యుత్‌ను వినియోగిస్తున్నామని పేర్కొంటూ, నెట్ మీటరింగ్ కోసం విద్యుత్ శాఖను పలుమార్లు కోరినప్పటికీ సాంకేతిక కారణాలంటూ ఉత్పత్తి అయిన విద్యుత్‌ను ఏపీసీపీడీసీఎల్ నమోదు చేయలేదని దేవస్థానం ఆరోపించింది. విద్యుత్ సరఫరాను నిలిపివేస్తామని నిన్న సాయంత్రమే దుర్గగుడి ఈవోకు సమాచారం ఇచ్చినట్లు అధికారులు వెల్లడించారు. ఎట్టకేలకు సోలార్‌ప్లాంట్ నుంచి ఉత్పత్తి అవుతోన్న విద్యుత్తును నున్నకు సమీపంలోని గ్రిడ్‌కు అనుసంధానం చేశారు. దేవస్థానానికి సర్కిల్ 01 పరిధిలో ఒక హెచ్‌టీ , 10 ఎల్‌టీ సర్వీసులున్నాయి. ఈ సర్వీసుల ద్వారా విద్యుత్తు వినియోగించుకుం టున్నారు. ఈ సమస్యపై అధికారులు చర్చలు జరుపుతున్నారనీ, సాయంత్రంలోగా ఓ స్పష్టత వచ్చే అవకాశం ఉందని దుర్గామల్లేశ్వరస్వామి దేవస్థానం నుంచి తాజాగా ప్రకటన జారీ చేశారు. విజయవాడ దుర్గగుడికి విద్యుత్ సరఫరా నిలిపివేతపై మంత్రి గొట్టిపాటి తీవ్రంగా స్పందించారు. ఏపీసీపీడీసీఎల్ ఉన్నతాధికారులతో మాట్లాడారు. ఎలాంటి తొందరపాటు చర్యలు వద్దని అధికారులను ఆదేశించారు. భక్తుల మనోభావాలకు ప్రాధాన్యం ఇవ్వాలన్నారు. విద్యుత్ బిల్లు బకాయిల సమస్యపై మాట్లాడి పరిష్కరించుకోవాలన్న మంత్రి సూచించారు. దాంతో సమస్య పరిష్కారమైంది,

సత్వర అభివృద్ధి చర్యలు

>> యంత్రాల వినియోగాన్ని విస్తృతం చేయాలని, వ్యవసాయం శ్రీకాకుళం జిల్లాలో వృద్ధి చెందడం ద్వారా జిల్లా జీడీపీ పెరిగే అవకాశం ఉన్నట్లు స్పష్టం చేశారు. పొలంబడి కార్యక్రమం ప్రతి నియోజకవర్గంలో ఓ మండలం మోడల్ మండలంగా ఎంచుకుని రెండు వందల మంది రైతులతో ఉత్తమ ఫలితాలు సాధించే విధంగా పొలంబడి కార్యక్రమాన్ని విస్తరించాలని అధికారులను ఆదేశించారు. వరి కోతల సమయంలో ఉపయుక్తంగా ఉండే డ్రైన్ల నిర్వహణపై కూడా ప్రత్యేకంగా సమీక్షించారు.ఈ సందర్భంగా పలువురు సభ్యులు వ్యవసాయ సంబంధ సమస్యలను ప్రస్తావించారు.ఉపాధిహామీ పథకంపై సమీక్షిస్తూ గ్రామాల వారీగా నివేదిక కావాలని రామ్మోహన్‌నాయుడు కోరారు. చెల్లింపు జరగాల్సిన బిల్లులపై కూడా అధికారుల వివరణ అడిగి తెలుసుకున్నారు. జలజీవన్ మిషన్‌ను కేంద్ర, రాష్ట్ర ప్రభుత్వాలు ప్రతిష్టాత్మకంగా తీసుకున్నాయని, ప్రతి ఇంటికి కుళాయిని అందించే వరకూ అధికారులు అందరూ నిమగ్నమై ఉండాలని అన్నారు. ఆరోగ్య శాఖపై సమీక్షిస్తూ అనస్తీషియా వైద్యులు తక్కువగా అందుబాటులో ఉన్న విషయాన్ని గుర్తు చేశారు. ఎనీమియా రహిత జిల్లాగా శ్రీకాకుళంను తీర్చిదిద్దాలని కోరారు. విద్యాశాఖపై సమీక్షిస్తూ పీఎంశ్రీ పథకం జిల్లాలో అమలవుతున్న తీరును తెలుసుకున్నారు. పాఠశాలల వారీగా పీఎం శ్రీ పథకం అమలవుతున్న తీరును నివేదికల రూపంలో కావాలని కోరారు. అనంతరం మీడియాతో కేంద్ర మంత్రి రామ్మోహన్‌నాయుడు మాట్లాడారు. కేంద్ర నిధుల వినియోగంతో జిల్లాను అభివృద్ధి పథకంలో పయనింపజేస్తామని ధీమా వ్యక్తం చేశారు. రాష్ట్రాన్ని ఆర్థిక కష్టాల నుంచి బయటకు తీసుకు రావడానికి ముఖ్యంత్రి చంద్రబాబునాయుడు విశేష పోరాటం చేసి ఇప్పుడు మళ్లీ పాలనను గాడిలో పెట్టారని కితాబు ఇచ్చారు. శ్రీకాకుళం నుంచి తూర్పుగోదావరి వరకూ తొమ్మిది జిల్లాలను రాష్ట్ర ప్రభుత్వం ప్రతిష్టాత్మకంగా తీసుకుని అభివృద్ధిని పరుగులు పెట్టిస్తున్నట్లు తెలిపారు. ఈ సమీక్ష ద్వారా జిల్లాలో వ్యవసాయ వృద్ధి, ఉపాధ్విఅవకాశాల సృష్టిపై ప్రత్యేకంగా సమీక్షించినట్లు తెలిపారు. రవాణా అవకాశాలు వృద్ధి చేయడం ద్వారా జిల్లా అన్నిరంగాల్లో ఉన్నత స్థానాలను చేరుకుంటుందని స్పష్టం చేశారు. భోగాపురం ఎయిర్‌పోర్ట్, మూలపేట పోర్టుల ద్వారా ఉపాధి విప్లవం సృష్టిస్తున్నామని, దానికి తోడు నూతన జాతీయ రహదారి,కార్గో ఎయిర్‌పోర్ట్‌లను ఏర్పాటు చేయడం ద్వారా కొత్త సిక్కోలును చూస్తామని స్పష్టం చేశారు.ఈసమీక్ష సమావేశంలో ఎమ్మెల్యేలు గొండుశంకర్, బగ్గ రమణమూర్తి, కలెక్టర్ స్వప్నిల్‌దినకర్, ఎస్పీ మహేశ్వరరెడ్డి,జిల్లాస్థాయి అధికారులు, పలువురు ప్రజాప్రతినిధులు పాల్గొన్నారు.

ఆస్తుల వివరాలు ఇవ్వకుంటే కఠిన చర్యలు

ఆన్‌లైన్‌లో నమోదుకు జనవరి 31 డెడ్ లైన్

ఐఎఎస్‌లకు కేంద్రం హెచ్చరిక

హైదరాబాద్, డిసెంబరు 27, ప్రభాతవార్త: తాము విధించిన గడువు లోపల ఆస్తుల వివరాలు సమర్పించాల్సిందేనని కేంద్రం స్పష్టం చేసింది. లేకపోయినట్లయితే కఠిన చర్యలు తప్పవని ఐఎఎస్ అధికారులకు కేంద్ర ప్రభుత్వం హెచ్చరించింది. నిర్దేశిత గడువు లోపల తమ ఆస్తుల వివరాలు సమర్పించాల్సిన బాధ్యత నిర్వర్తించాలని, తమ ఆదేశాలను సకాలంలో అమలు చేయకుంటే కఠిన చర్యలు తీసుకోవాల్సి ఉంటుందని తేల్చిచెప్పింది. ఈ మేరకు దీనికి సంబంధించి ఐఎఎస్ అధికారులకు కేంద్రం నోటీసులు జారీ చేసింది. ప్రస్తుత 2025 క్యాలెండర్ సంవత్సరానికి సంబంధించి తప్పనిసరిగా వచ్చే జనవరి నెలాఖరు లోపు ఐఎఎస్ అధికారులు స్పారో సాఫ్ట్‌వేర్ ద్వారా తమ ఆస్తి వివరాలను ఆన్‌లైన్ మాడ్యూల్లో అందించాలని పేర్కొంది. ఇందుకు గాను ఈ నెల 23 న డిపార్ట్‌మెంట్ ఆఫ్ పర్సనల్ అండ్ ట్రైనింగ్ (డిఒపిటి) విడుదల చేసిన సర్క్యులర్ పేర్కొన్న మార్గదర్శకాల ప్రకారం సమర్పించాలని సూచించింది. గడువు తర్వాత ఆన్లైన్ మాడ్యూల్ ఆటోమేటిక్‌గా మూసివేయబడుతుందని తేల్చిచెప్పింది. కాగా ఐఎఎస్ అధికారులకు వారి స్థిర మరియు చరాస్తుల వివరాలను ఆన్‌లైన్‌లో అందించడానికి స్పారో అప్ పోర్టల్‌ను కేంద్రం రూపొందించింది. దీనికి సంబంధించి అన్ని రాష్ట్రాల ఐఎఎస్ అధికారులకు లాగిన్ మరియు పాస్‌వర్డ్ కూడా ఇవ్వబడింది. డిఒపిటి మార్గదర్శకాల ప్రకారం రాష్ట్రాలోని అందరు ఐఎఎస్ అధికారులు ప్రతి సంవత్సరం జనవరి 1 మరియు 21 మధ్య వారి ఆస్తులకు సంబంధించిన లెక్కలు విధిగా ఇవ్వాల్సి ఉంటుంది. అలా చేయకపోతే, శాఖాపరమైన చర్యలు తీసుకోబడతాయి. అలాగే ప్రతి ఐఎఎస్ అధికారి ప్రతి సంవత్సరం ఏప్రిల్‌లో గత ఆర్థిక సంవత్సరానికి ఆన్‌లైన్‌లో స్వీయ అంచనాను ఇవ్వాలి. ఆ విధంగా వివరాలు ఇవ్వని అధికారులపై చర్యలు తీసుకునే హక్కు డిపార్ట్‌మెంట్ ఆఫ్ పర్సనల్ అండ్ ట్రైనింగ్ విభాగానికి ఉంటుంది. అటువంటి ఐఎఎస్ అధికారుల వార్షిక ఎంట్రీని నిలిపివేసే అవకాశాలు ఉన్నాయి. ఇది జరిగితే వారి ఇంక్రిమెంట్లు, ప్రమోషన్లను కూడా ప్రభావితం అవుతాయి.

ఘోర ప్రమాదం.. ముగ్గురు యువకులు మృతి

ఏలూరు జిల్లా ప్రతినిధి, డిసెంబరు 27: ఏలూరు జిల్లా భీమడోలు మండలం సూరప్పగూడెం ఫ్లైఓవర్ వద్ద శనివారం తెల్లవారుజామున ఘోర రోడ్డు ప్రమాదం చోటుచేసుకుంది. ద్విచక్ర వాహనంపై ప్రయాణిస్తున్న ముగ్గురు యువకులు ప్రమాదానికి గురై అక్కడికక్కడే మృతి చెందారు. పోలీసుల ప్రాథమిక సమాచారం ప్రకారం, అతివేగంతో ప్రయాణిస్తున్న బైక్ నియంత్రణ కోల్పోయి ఫ్లైఓవర్‌పై ప్రమాదానికి గురైనట్లు తెలుస్తోంది. ఈ ఘటనలో మృతి చెందిన యువకులు ద్వారకా తిరుమల మరియు తిమ్మాపురం గ్రామాలకు చెందిన వారిగా పోలీసులు గుర్తించారు.

కల్తీనెయ్యికేసులో సిట్ విచారణకు భూమన

తిరుపతి,డిసెంబరు 27ప్రభాతవార్తప్రతినిధి:తిరుమలకు కల్తీనెయ్యిసరఫరా చేసిన కేసులో శనివారం కీలక పరిణామం చోటుచేసుకుంది. గత రెండువారాలుగా స్తబ్ధుగా ఉంటున్న సిబిఐ సిట్ అధికారులు శనివారం టిటిడి మాజీఛైర్మన్ భూమన కరుణాకర్‌రెడ్డిని సిట్‌కార్యాలయంకు పిలిపించుకుని సుమారు రెండున్నరగంటలపైగా పలు అంశాలపై విచారణ చేశారని తెలిసింది. 2023లో భూమన కరుణాకర్‌రెడ్డి టిటిడి ఛైర్మన్‌గా రెండవసారి బాధ్యతలు చేపట్టారు. అంతకుముందు ఆయన వైవి సుబ్బారెడ్డి ఛైర్మన్‌గా కొనసాగిన బోర్డులో సభ్యుడుగా కూడా ఉన్నారు. ఈ నేపథ్యంలో 2020-23మధ్యకాలం లో కల్తీనెయ్యి సరఫరా జరగడం, ఆ వివరాలు ఏమైనా తెలుసా?కల్తీనెయ్యి సరఫరా అయ్యిందని తెలిసినా ఎందుకు అడ్డుకోలేకపోయారు?దీనివెనుక ఎవరి ప్రమేయం ఉంది,అధికారులు ఎందుకు మౌనంగా ఉన్నారనే ప్రశ్నలు సంధించి సమాధానాలు రాబట్టారనేది తెలుస్తోంది. నెయ్యికొనుగోలు టెండర్లు, నాణ్యత పరిశీలన తదితర అంశాలపై సిట్ అధికారులు అడిగిన ప్రశ్నలకు అప్పటి అధికారులే అంతా చూసుకోవడం జరిగిందనేది సమాధానంగా తెలిసింది. అంతేగాక తన హయాంలో కల్తీనెయ్యి అనేది రాలేదని,ఆపై నెయ్యిసరఫరాలో టెండర్లు అప్పటికే ఉన్నవాటినే కొనసాగించామనేది సమాచారం ఇచ్చారని తెలిసింది. సుదీర్ఘవిచారణఅనంతరంభూమన బయటకు వచ్చారు. ఇదిలా ఉండగా ఇప్పటికే మాజీఛైర్మన్ వైవి సుబ్బారెడ్డి ఢిల్లీహైకోర్టు కల్తీనెయ్యి బాగోతం కేసులో కోర్టును ఆశ్రయించడం, ఆధారాలులేని వార్తలు రాస్తే విచారణ ఎదుర్కోవాల్సి వస్తుందని న్యాయవాది చెప్పిన విషయం తెలిసిందే. ఈ నేపథ్యంలో శనివారం కీలకమైన మరో నేత భూమనను విచారణ చేయడం మాత్రం ప్రత్యేకత.

ఇక కొత్త పట్టాదారు పాస్‌పుస్తకాలు

>> వచ్చాయి. వెబ్‌ల్యాండ్‌లో ఉన్న వాటినే ముద్రించారు. చనిపోయిన రైతుల పేర్లతోనూ పుస్తకాలు వచ్చాయి. ఫోన్, ఆధార్ నంబర్లతో పాటు రైతుల పేర్లు, తల్లిదండ్రులు, భర్త పేర్లలోనూ అక్షర దోషాలు ఉన్నాయి. కొన్ని నియోజకవర్గాల్లో అయితే పంపిణీ చేయాల్సిన మొత్తం పుస్తకాల్లో సగానికి పైగా తప్పులే ఉన్నట్లు ప్రజాప్రతినిధులు సీఎం చంద్రబాబు దృష్టికి తీసుకుని వెళ్ళారు.ఆయన వెంటనే స్పందించి తప్పులు గుర్తించి సరిదిద్దాలని ఉన్నతాధికారులను ఆదేశించారు. ప్రభుత్వం వీటిపైనా అధికారులకు దిశానిర్దేశం చేసింది.లబ్దిదారుల ఆధార్, ఇతర వివరాల్ని పరిశీలించి పుస్తకాల్లోని తప్పుల్ని అక్కడికక్కడే సరిదిద్దేలా తహసీల్దార్లకు ఆదేశాలు ఇచ్చారు.. ఎల్‌పీ (ల్యాండ్ పార్సెల్), విస్తీర్ణం, చనిపోయిన పట్టాదారుల స్థానంలో వారసులకు పంపిణీకి సంబంధించిన ప్రక్రియ నిర్దేశిత సమయంలో పూర్తి చేసేలా చూడాలనని స్పష్టం చేసింది. గతంలో రెవెన్యూ రికార్డులను వెబ్‌ల్యాం డ్‌లోకి నమోదు చేసే సమయంలో రైతులకు ఒక పత్రం ఇచ్చారు. అందులో భూ యజమానుల పేర్లు, సర్వే నంబరు, సబ్ డివిజన్, విస్తీర్ణం, ఎలా సంక్రమించిం

28-12Pg3exHMNWJQE 3_28-12Pg3exHMNWJQE.qxd 27/Dec/25 10:14 PM Page 1

ముగ్గురు పట్టణ ప్రణాళికాధికారుల సస్పెన్షన్ కొనసాగింపు

విజయవాడ,డిసెంబరు 27,ప్రభాతవార్త ప్రతినిధి: గాజువాక ఎంఎల్ఏ పల్లా శ్రీనివాసరావుకు చెందిన వాణిజ్య సముదాయ భవనాన్ని అక్రమంగా కూల్చివేసిన ఘటనలో ముగ్గురు పట్టణ ప్రణాళిక అధికారలు సస్పెన్షన్‌ను కొనసాగిస్తూ ప్రభుత్వం శుక్రవారం ఉత్తర్వులు జారీ చేసింది. టౌన్ సర్వే నెంబరు 5/1,5/3లో నిర్మాణంలో భవనాన్ని నిబంధనలకు విరుద్ధంగా,సంబంధిత పోర్టల్‌లో నోటీసు కూడా పెట్టకుండా 2021 ఏప్రిల్ 25న మహా విశాఖ నగరపాలక సంస్థ (జీవీఎంసీ) అథ్వర్యంలో కూల్చివేశారు. ఎంఎల్ఏ ఫిర్యాదుపై విచారణ చేయించిన ప్రభుత్వం జీవీఎఉంసీ జోన్-6, డిప్యూటీ సిటీ ప్లానర్ (డిసీపీ),టి.నరేంద్రరెడ్డి, టౌన్ ప్లానింగ్ సూపర్‌వైజర్ (టీపీఎస్) ఎస్.వరప్రసాద్,టౌన్ ప్లానింగ్ ఆఫీసర్ (టీపీఓ) ఎస్.వినయ్‌ప్రసాద్‌ని ఇప్పటికే సస్పెండ్ చేసింది. దీనిపై తాజాగా సమీక్షించిన ప్రభుత్వం ముగ్గురు అధికారుల సస్పెన్షన్‌ను కొనసాగించాలని నిర్ణయించింది. ఈ మేరకు పురపాలక, పట్టణాభివృద్ధి శాఖ ముఖ్య కార్యదర్శి సురేష్‌కుమార్ ఉత్తర్వులు జారీ చేశారు.

రాజకీయాలు అడ్డం పెట్టుకుని రౌడీయిజం చేస్తున్నారు

- హోం మంత్రి అనిత

విజయవాడ,డిసెంబరు 27,ప్రభాతవార్త ప్రతినిధి: రాష్ట్రాభివృద్ధికి ఆటంకం కల్గించేందుకు వైకాపా నేతలు ఎంతకైనా దిగజారుతున్నారని మంత్రి అనిత విమర్శించారు. జంతు బలులు చేసి...ఉన్మాదుల్లా తయారవుతున్నారని మండిపడ్డారు. బహిరంగ ప్రదేశాల్లో జంతుబలి చేయడం నేరమని, వచ్చే ఎన్నికల్లో మేం గెలిస్తే మీ పరిస్థితి ఇదేంటూ నినాదాలు ఇవ్వడం దారుణమని అన్నారు. వైకాపా శ్రేణులు ఏం చేసినా ఆ పార్టీ నాయకుడు నోరు తెరచి తప్పని చెప్పడం లేదన్నారు. శనివారం నిర్వహించిన మీడియా సమావేశంలో ఆమె మాట్లాడారు.'రాజకీయాలను అడ్డం పెట్టుకుని రౌడీయిజం చేస్తున్నారు. జగన్ ప్లెక్సీలకు రక్తాభిషేకం చేయడం ఉన్మాదం కాదా? రాష్ట్రాభివృద్ధికి ఆటంకాలు కల్గించేందుకు కుట్రలు చేస్తున్నారు. చిన్న పిల్లల్ని కూడా సైకోలు,ఉన్మాదుల్లా తయారుచేస్తున్నారు. టీనేజ్ పిల్లల జివితాలతో ఆటలు ఆడుకుంటున్నారు. రాజకీయ నేతల ఉద్దేశాలు కూడా పిల్లల తల్లిద ండ్రులు ఆలోచించాలి.ఆస్థి గురించి సొంత తల్లి,చెల్లిలిపై కేసులు పెట్టిన వారు మీ పిల్లల్ని రక్షిస్తారా? పిల్లలు రోడ్డుపైకి వచ్చి... నరుకుతాం.... చంపుతాం అంటు న్నారు. తమ పార్టీ నేతలు చేసింది తప్పని జగన్ చెప్పలేదా? వైకాపా అధికారంలో ఉన్నప్పుడు అనేక దారుణాలు జరిగాయి. అధికారం కోల్పోయినా మరో రకం దారుణాలకు పాల్పడుతున్నారు. ఇలాంటి వాటిని ఖండించలేదంటే జగన్ అసలు మనిషేనా' అని అనిత మండిపడ్డారు.

విజయవాడలో విషాదం.. వృద్ధుడి ప్రాణాలు తీసిన చపాతీ ముక్క

విజయవాడ, డిసెంబర్ 27: చపాతీ ముక్క వృద్ధుడి ప్రాణాలు తీసింది...ఈ ఘటన విజయవాడ చిట్టినగర్‌లో జరిగింది. కెఎల్‌రావు నగర్‌కు చెందిన తోట ప్రసాద్ రోజు మాదిరిగా శుక్రవారం సాయంత్రం చపాతీ తినేందుకు రెడీ అయ్యారు. అయితే తినడం ప్రారంభించిన కొద్దిసేపటికే చిన్న చపాతీ ముక్క గొంతులో ఇరుక్కుంది. బయటకు తీసేందుకు ప్రసాద్ చాలా ప్రయత్నం చేశారు. ఇంతలో ఊపిరి తీసుకోవడంలో తీవ్ర ఇబ్బందులు పడ్డారు. కిందపడిపోయి గిలగిలా కొట్టుకుంటున్నారు. కుటుంబ సభ్యులు గమనించి నీళ్ళు తాగించారు. అయితే ఫలితం లేకపోవడంతో వెంటనే 108ని పిలిపించి ఆస్పత్రికి తరలించారు. ఈలోపే వృద్ధుడు తోట ప్రసాద్ మృతి చెందారు.వైద్యులు పరీక్షించి ప్రసాద్ చనిపోయారని తెలిపారు. దీంతో కుటుంబ సభ్యులు విషాదంలో మునిగిపోయారు.

గ్రేటర్ విజయవాడ, గ్రేటర్ తిరుపతి నిర్ణయం వాయిదా : మంత్రి నారాయణ

విజయవాడ,డిసెంబరు 27,ప్రభాత వార్తప్రతి నిధి:గ్రేటర్ విజయవాడ, గ్రేటర్ తిరుపతి ప్రతిపాదనను ప్రస్తుతానికి రాష్ట్ర ప్రభుత్వం పక్కన పెట్టింది. విజయవాడ,తిరుపతికి గ్రేటర్ హోదాకు సంబంధించి కొన్ని ఇబ్బందులు ఉన్నాయని పురపాలక శాఖ మంత్రి నారాయణ చెప్పారు. జనగణన పూర్తయ్యే వరకు డీ లిమిటేషన్ చేయకూడదని కేంద్రం ఆదేశాలున్నాయని, అందుకే ఈ ప్రక్రియను వాయిదా వేయాలన నిర్ణయించినట్లు స్పష్టం చేశారు. 'జనగణనకు ముందు విలీనానికి ఇబ్బందులు ఉన్నాయని సిఎం చంద్రబాబు చెప్పారు. జన గణన పూర్తయిన తర్వాతే గ్రేటర్ విజయవాడ, గ్రేటర్ తిరుపతి ప్రతిపాదనపై నిర్ణయం ఉంటుంది' అని ముఖ్యమంత్రి స్పష్టం చేశారని మంత్రి నారాయణ తెలిపారు. రెండు నగరాలకు మహర్దశ ఉందన్నారు.విజయవాడ నగరాన్ని అద్భుతనగరంగా తీర్చిదిద్దేదిశలో ఇప్పటికే ఎన్నో నిధులు కేటాయింపుతో పాటు. పర్యాటక హంగులు కల్పించామన్నారు.

మీడియా సమావేశంలో రాష్ట్ర మహిళా కమిషన్ చైర్ పర్సన్ డా.రాయపాటి శైలజ

మహిళలకు పని ప్రదేశాల్లో రక్షణ, భద్రత అవసరం

- రాష్ట్ర మహిళా కమిషన్ చైర్ పర్సన్ డా.రాయపాటి శైలజ

విజయవాడ డిసెంబరు 27,ప్రభాతవార్తప్రతినిధి: మహిళలకు పని ప్రదేశాల్లో రక్షణ, భద్రత అవసరమని రాష్ట్ర మహిళా కమిషన్ చైర్ పర్సన్ డా.రాయపాటి శైలజ అన్నారు. రాజకీయ పార్టీలు, వృత్తి పరమైన సంస్థలలో "పోష్ చట్టం" అమలు అవసరం అనే అంశంపై మహిళా కమిషన్ కార్యాలయంలో న్యాయవాదుల సౌజన్యంతో అభిప్రాయ వ్యక్తీకరణ జరిగింది. అనంతరం నిర్వహించిన మీడియా ప్రతినిధుల సమావేశంలో మహిళా కమిషన్ చైర్ పర్సన్ మాట్లాడుతూ సుప్రీమ్ కోర్టు పని ప్రదేశాల్లో మహిళల రక్షణ, భద్రతపై అనేక తీర్పులు వెలువరించిందన్నారు. చట్టం అమలులో ఇంకా పూర్తి స్థాయి శ్రద్ధ చూపాల్సిన అవసరం ఉందని అన్నారు. పని ప్రదేశంలో రక్షణ లేదనే భావన ఇప్పటికీ ఉందని, ఇది రాజకీయ పార్టీలలోనూ, బార్ అసోసియేషన్ లలోను, విద్యా సంస్థలు తదితర అన్ని ప్రదేశాల్లో అమలు జరగాలని చర్చించడం జరిగిందన్నారు. ఈ మేరకు ప్రభుత్వానికి నివేదిక సమర్పిస్తామని చెప్పారు. అసంఘటిత రంగంలో పరిస్థితులు కూడా అంచనా వేయవచ్చన్నారు. చట్టాలను ఒక్కొక్కరు ఒక్కో విధంగా విశ్లేషణ చేయడం జరుగుతుందన్నారు. లైంగిక వేధింపులు పెరుగుతున్నాయని, అయినా కేసులు తక్కువ నమోదు అవుతున్నాయని అన్నారు. స్వచ్ఛంద సంస్థలు, రాజకీయ పార్టీలు, బార్ అసోసియేషన్ లు కూడా వర్క్ ప్లేస్ గా వస్తుందని చెప్పారు. లైంగిక వేధింపులు పెరగటం, మహిళల రక్షణ, భద్రత అంశాలపై ఆలోచించాల్సిన సమయం ఆసన్నమైందని పేర్కొన్నారు. రాజకీయ పార్టీలలో పోష్ చట్టం అమలుపై ప్రభుత్వం సానుకూలంగా ఉందని చెప్పారు. విద్యా సంస్థలలో గుడ్ టచ్ బ్యాడ్ టచ్, విద్యార్థుల ఆత్మహత్యలు వంటి వాటి పట్ల ప్రభుత్వం దృష్టికి తీసుకు వెళ్ళమని, విద్యా సంస్కరణలను ప్రభుత్వం చేపట్టి అమలు చేయడం జరుగుతుందని తెలిపారు. ప్రభుత్వ పాఠశాలలలో బాగా జరుగుతుందని అన్నారు. చిన్నతనం నుండే సరైన ఆలోచన కల్పించడం వలన లైంగిక వేధింపులు వంటి సమస్యలు ఉత్పన్నం కావని అభిప్రాయపడ్డారు. సామాజిక కళంకం కలుగుతుందనే ఆలోచనతో బయటకు చెప్పకుండా ఉండటం కూడా జరుగుతుందని చెప్పారు. కుటుంబాల్లో ఆలోచన విధానం మరాలన్నారు. సీనియర్ న్యాయవాది రాజేంద్ర ప్రసాద్ మాట్లాడుతూ లైంగిక వేధింపుల నివారణకు సుప్రీం కోర్టు కొన్ని మార్గదర్శకాలు ఇచ్చిందన్నారు. మహిళా చట్టాలు దుర్వినియోగం అవుతున్నాయనే నెపంతో ఆ చట్టాలను నిర్వీర్యం చేయకూడదన్నారు. ప్రస్తుత అవసరాలకు అనుగుణంగా చట్టాలను మార్పు చేసి అమలు చేయాలని అన్నారు. పని ప్రదేశం నిర్వచనం విస్తృతం చేయాలన్నారు. రాజకీయ పార్టీలు, క్యాంటీన్, బార్ అసోసియేషన్ లు, డిజిటల్ ప్లాట్ ఫామ్ లు తదితర అన్ని ప్రదేశాలు పని ప్రదేశంగా ఉంటుందని చెప్పారు. రాజకీయ పార్టీలు, బార్ అసోసియేషన్ లు ప్రజల కంటే దూర దృష్టి కలిగి ఉండాలని అభిప్రాయం వ్యక్తం చేశారు. కొన్ని రాజకీయ పార్టీలు ఇప్పటికే పాటిస్తున్నాయని పేర్కొన్నారు. 20 శాతం మహిళలు న్యాయ వ్యవస్థ లో ఉన్నారని, క్రింద స్థాయి కోర్టులలో 50 శాతం వరకు ఉన్నారని తెలిపారు. పని ప్రదేశంలో మహిళలకు రక్షణపై విశ్వాసం కలిగించాలన్నారు. "చదువుకున్న వారమే, విజ్ఞాన వంతులమే" అయినా ఎందుకు వేధింపులు జరుగుతున్నాయి.

మహిళా కమిషన్ చైర్మన్‌ను కలిసిన అయేషా మీరా తల్లిదండ్రులు

- తమ కుమార్తె పేరుతో విద్యాసంస్థ, ట్రస్టు ఏర్పాటు చేయాలని విజ్ఞప్తి

విజయవాడ,డిసెంబరు 27,ప్రభాతవార్తప్రతినిధి అయేషా మీరా హత్య కేసులో ఇప్పటికీ న్యాయం జరగలేదని ఆవేదన వ్యక్తం చేస్తూ అయేషా మీరా తల్లిదండ్రులు శంషాద్ బేగం, బాషా మహిళా కమిషన్ చైర్మన్‌ను కలిసి వినతిపత్రం సమర్పించారు. 2007 డిసెంబర్ 27న 19 సంవత్సరాల బీ.ఫార్మసీ విద్యార్థిని అయేషా మీరా అత్యంత దారుణంగా హత్యకు గురైంది. ఈ ఘటన జరిగి నేటికి 18 సంవత్సరాలు పూర్తయినా ఇప్పటివరకు అసలు నేరస్తులకు శిక్ష పడకపోవడం బాధాకరమని వారు తెలిపారు. సీబీఐ నివేదిక ప్రకారం కీలక సాక్షాలను ధ్వంసం చేసి, తప్పుడు దర్యాప్తు ద్వారా అమాయకుడైన పిడతల సత్యం బాబును కేసులో ఇరికించారని పేర్కొన్నారు. తొమ్మిది సంవత్సరాలు జైలు శిక్ష అనుభవించిన అనంతరం సత్యం బాబు నిర్దోషిగా విడుదలై, సత్యమేవ జయతే అని లోకానికి చాటిచెప్పారని గుర్తు చేశారు. అయితే అమాయకుడు విడుదల కావడం సరిపోదని, అసలు నేరస్తులకు కఠిన శిక్ష పడాలని మహిళా సంఘాలు, హక్కుల సంఘాలు, విద్యార్థి సంఘాలు, అయేషా మీరా తల్లిదండ్రులు డిమాండ్ చేశారు. ఈ న్యాయపోరాటం ఫలితంగా 2018లో ఉమ్మడి హైకోర్టు ఆదేశాల మేరకు సీబీఐ దర్యాప్తు ప్రారంభమైందన్నారు. సీబీఐ దర్యాప్తులో రాజకీయ నాయకుల కుటుంబాలకు సంబంధించిన కీలక సాక్షాలు మాయం చేసినట్టు వెలుగులోకి వచ్చిందని, నేరస్తులను కాపాడేందుకు కొందరు అధికారులు ప్రయత్నించినా వారిపై చట్టపరమైన చర్యలు తీసుకోవాలని కోరారు. అయితే 2025 జూన్ 25న హైకోర్టులో సీబీఐ సమర్పించిన సీల్డ్ కవర్ నివేదిక తీవ్రంగా నిరాశపరిచిందని తెలిపారు. అప్పటి నుంచి న్యాయం కోసం ఎదురుచూస్తున్న తమకు ఇది తీవ్ర ఆవేదన కలిగించిందన్నారు. అయేషా మీరా హత్య జరిగిన సమయంలో చంద్రబాబు నాయుడు ప్రతిపక్ష నేతగా ఉన్నారని, ఆ సమయంలో తెలుగుదేశం పార్టీ అయేషా మీరా తల్లిదండ్రులకు అండగా నిలిచి రాష్ట్రవ్యాప్తంగా సభలు, ధర్నాలు, నిరసనలు నిర్వహించిందని గుర్తు చేశారు. అయేషా మీరా చనిపోయిన రోజును స్మరణ దినంగా ప్రకటించాలని, ఆమె పేరుతో ట్రస్ట్ ఏర్పాటు చేయాలని కూడా వారు డిమాండ్ చేశారు. ఈ కార్యక్రమంలో మహిళా సంఘాలు, హక్కుల సంఘాలు, విద్యార్థి సంఘాలు పాల్గొని అయేషా మీరా కుటుంబానికి మద్దతు ప్రకటించాయి.

భారీగా ప్రచార ఆర్భాటం!

- తొలి మూడురోజులు తిరుమలలో భక్తుల్ని కట్టడి చేస్తాయా?

ప్రభాతవార్తప్రతినిధి-తిరుమల: యేడాదికి ఆఖరు రోజులు...కొత్తసంవత్సరంలో కలియుగ వైకుంఠ వాసుడి దివ్యమంగళస్వరూపాన్ని దర్శనం చేసుకుంటే అంతా శుభాలు కలుగుతాయనే ప్రగాఢ విశ్వాసం,దానికంటే ముందే డిసెంబర్ 30 వైకుంఠ ఏకాదశి, 31 వైకుంఠద్వాదశి ఘడియల్లో వైకుంఠవాకిలి ప్రవేశంతో మోక్షం కలుగుతుందనే భక్తకోటి ఆశలు. వైకుంఠద్వార దర్శనాలకు ముందుగానే మూడురోజులకు ఆన్‌లైన్‌లో జారీచేసిన 1.76లక్షలు టోకెన్లు అందుకున్న భక్తులకు మాత్రమే ఆలయం లోపలకు అనుమతినిస్తామని, లేకుంటే కొండపై ఉండవచ్చనేది టిటిడి వర్గాలు హోరెత్తిస్తున్న ప్రచారం. ఈ ప్రచారానికే లక్షలాదిరూపాయలు మంచినీళ్ళలా వ్యయం చేసేశారు. భారీ ఎత్తున ప్రచార ఆర్భాటాలు జోరుగా చేపట్టిన టిటిడి పాలకమండలి, అధికారులు ఎంతవరకు భక్తుల్ని చైతన్యంచేసి తిరుమలపైకి చేరుకుంటే కట్టడిచేయగలరనేది వీడని అంతర్మథనం భయం. పైగా తిరుమలేశుని ఆలయంలో పవిత్రమైన వైకుంఠవాకిలి దర్శనాలకు గోవిందమాలలు ధరించిన భక్తులతోబాటు తమిళనాడు,కర్నాటక, తెలుగురాష్ట్రాల నుండి పెద్ద సంఖ్యలో భక్తులు ప్రతి ఏడాది రావడం పరిపాటి. 2021 సంవత్సరం వరకు కేవలం రెండురోజులు వైకుంఠవాకిలి తెరచి ఉంచి దర్శనాలు చేయించే సందర్భంలోనే లక్షలసంఖ్యలో భక్తులు కొండపైకి చేరుకుంటే బౌటర్‌రింగురోడ్డునుండి నారాయణగిరి ఉద్యావనాల షెడ్డుల మీదుగా వైకుంఠమ్ 2 క్యూకాంప్లెక్స్ ద్వారా 1.70లక్షల మంది వరకు భక్తులకు ప్రశాంతంగా, ప్రణాళికా బద్ధంగా మోక్షమార్గం దర్శనం చేయించేవారు. అదీ పూర్తిగా ఆ 48గంటలు టిటిడి అధికార గణం, జిల్లా పోలీసు యంత్రాంగం అహర్నిశలు శ్రమిస్తే సకల సదుపాయాలతో చిన్నపాటి లోటుపాట్లు లేకుండా విజయవంతం చేసేవారు. గత నాలుగేళ్ళు తిరుపతిలో ఆఫ్‌లైన్‌లో టోకెన్లు జారీచేసిన అప్పటి టిటిడి పాలకమండలి, అధికారులు ఏరోజుకారోజు దర్శన టోకెన్లు ఉన్న భక్తులనే తిరుమలకు అనుమతించారు. పైగా టోకెన్‌లేని భక్తులను తిరుపతి అలిపిరి వద్ద కట్టడిచేయగలిగారు. అయితే ఈ ఏడాది జనవరిలో వైకుంఠవాకిలి దర్శనాలు చేయించేందుకు అదే విధానం అమలుచేసి చివరకు అటు టిటిడి వర్గాలు, ఇటు పోలీసువర్గాల క్షేత్రస్థాయి పర్యవేక్షణ కొరవడటంతో పెద్ద తప్పిదాలతో ఆరుగురు భక్తులు ప్రాణాలు కోల్పోయిన ఘటన తెలిసిందే. ప్రస్తుతం పదిరోజుల వైకుంఠద్వార దర్శనం విధానం అమలుచేస్తుండటంతో భక్తులను కొండకు రమ్మని పిలుస్తున్నా ,అత్యంతపవిత్రమైన తొలిమూడురోజులు 30,31,జనవరి 1 మాత్రం ఆన్‌లైన్‌లో టోకెన్లు ఉన్న వారికి మాత్రమే ఆలయంలోనికి ప్రవేశం కల్పిస్తామని టిటిడి ప్రకటనలు సామాన్యభక్తుల్లో, మరీ ముఖ్యంగా స్థానిక భక్తుల్లో ఒకింత ఆశ్చర్యపరుస్తోంది. పైగా చేసిన అభిప్రాయ బేధాల పొరబాట్లకు వెరసి ఒకింత పెద్ద ఎత్తున లక్షలాదిరూపాయలు ఖర్చుచేసి అవగాహన లేని ప్రచార ఆర్భాటంతో టిటిడి వర్గాలుచేతులుదులుపుకునే ప్రయత్నం చేస్తోందనడంలో ఎలాంటి సందేహం లేదనే విమర్శలు గుప్పుమంటున్నాయి. ఇప్పటికే తిరుమలలో భక్తజనసంద్రం కొనసాగుతోంది. పైగా ఈ రద్దీ నెలాఖరు వరకు ఇలానే ఉంటుందనేది టిటిడి ఉద్యోగుల వాదన.

ఇ డిప్ టోకెన్ ఉన్న భక్తులకే దర్శనం అని జోరుగా ప్లెక్సీలు, ఆటోలకు పోస్టర్లు అంటించిన టిటిడి

విజయవాడలో మీడియా సమావేశంలో మాట్లాడిన జగ్గారెడ్డి

రాష్ట్ర విభజన వద్దని చెప్పాను : జగ్గారెడ్డి సంచలన వ్యాఖ్యలు

విజయవాడ,డిసెంబరు 27,ప్రభాతవార్త ప్రతినిధి: ఆంధ్రప్రదేశ్ రాష్ట్ర విభజన దురదృష్టకరమని కాంగ్రెస్ సీనియర్ నేత,పీసీసీ వర్కింగ్ ప్రెసిడెంట్ జగ్గారెడ్డి వ్యాఖ్యానించారు.రాష్ట్ర విభజనపై సంచలన వ్యాఖ్యలు చేశారు. శనివారం మీడియా సమావేశంలో మాట్లాడిన జగ్గారెడ్డి...తాను రాష్ట్ర విభజనను వ్యతిరేకించినట్లు పేర్కొన్నారు. అప్పుడు రాష్ట్ర విభజనకు చంద్రబాబు, జగన్ కూడ అనుకూల లేఖలు ఇచ్చారని గుర్తు చేశారు. ఇక విశాఖ స్టీల్ ప్లాంట్ ప్రైవేటీకరణపై మాట్లాడుతూ...సిఎం చంద్రబాబునాయుడు, మాజీ సిఎం జగన్,పవన్ కళ్యాణ్ ప్రతి ఒక్కరూ ప్రధాని మోడీ ఆడమన్నట్లు ఆడుతున్నారని మండిపడ్డారు. విశాఖ ఉక్కు ఆంధ్రుల హక్కు అని మరోసారి గుర్తు చేశారు జగ్గారెడ్డి, పార్లమెంటులో మాకు 20 మంది ఎంపీలను ఇస్తే..స్టీల్ ప్లాంట్ ప్రైవేటీకరణ కాకుండా ఆపుతామని ధీమా వ్యక్తం చేశారు. ఏపీ ,టీజీ రాష్ట్రాలు కీలకంశాల్లో ఏకీభవంతో వ్యవహరించాలని,ఉభయ రాష్ట్రాలకు కేంద్రం నుంచి రావాల్సిన నిధులు రాబట్టుకోవాలన్నారు.

గిరిజనుల కోసం అన్ని ఐటిడిఎలకు ట్రైకార్ ద్వారా రూ.13.70 కోట్లు విడుదల: మంత్రి సంధ్యారాణి

విజయవాడ,డిసెంబరు 27,ప్రభాతవార్తప్రతినిధి:..గిరిజన రైతుల కోసం అన్ని ఐటిడీఏలకు ట్రైకార్ ద్వారా రూ.13.70 కోట్లు విడుదల చేసినట్లు మంత్రి గుమ్మడి సంధ్యారాణి తెలిపారు.ఈ మేరకు ఆమె ఒక ప్రకటన విడుదల చేసారు.గిరిజన ప్రాంతాల సమగ్ర అభివృద్ధికి ముఖ్యమంత్రి చంద్రబాబు నాయుడు కృషి చేస్తున్నారని పేర్కొన్నారు.తాజాగా మరల ఐటిడీఏ ద్వారా 90 సబ్సిడీ తో పరికరాలు మంజూరుచేసారన్నారు. గత జగన్ ప్రభుత్వం ట్రైకార్ రుణాలు ఆపి గిరిజనులకు అన్యాయం చేసిందన్నారు. గిరిజన కుటుంబాల జీవనోపాధి బలోపేతం కోసం ప్రత్యేక అభివృద్ధి కార్యక్రమాల అమలు చేస్తున్నామన్నారు.,.లబ్ధిదారులకు వ్యవసాయ జీవనోపాధి పరికరాల పంపిణీ ద్వారా రైతులకు మేల జరుగుతున్నారు. గిరిజన రైతులకు అందజేత రైతుల శ్రమ తగ్గించి ఉత్పాదకత పెంచేందుకు .ట్రాక్టర్లు మినీ ట్రాక్టర్ల.. మంజూరు చేస్తున్నామన్నారు. గిరిజనుల ఉత్పత్తులు మార్కెట్‌కి సులభంగా చేరేందుకు రవాణా కోసం ట్రక్కులు.అందజేస్తున్నామన్నారు. పంటలు మరియు నిల్వ సామగ్రి రక్షణ కోసం టారపాలిన్‌లు పంపిణీ జరుగుతుందన్నారు. వ్యవసాయ పనులు వేగంగా సాగేందుకు .ఆయిల్ ఇంజిన్లు మంజూరు చేసామన్నారు. గిరిజన కుటుంబాల అదనపు ఆదాయం కోసం పెద్ద ఎత్తున ..గోకులాలు.. మంజూరు చేసినట్లు తెలిపారు.

కైలాసగిరి రోడ్డు నిర్మాణాన్ని పరిశీలించిన ఇఒ

శివరాత్రి లోపు పూర్తి చేయాలంటూ ఆదేశాలు

శ్రీకాళహస్తి,డిసెంబర్ 27 ప్రభాతవార్త శ్రీకాళహస్తీశ్వరాలయంలో మహాశివరాత్రి బ్రహ్మోత్సవాలంటే అభివృద్ధి పనులు పరుగులు తీస్తాయి. యుద్ధ ప్రాతిపదికపై పనులు సాగుతాయి. గత ఏడాది శివరాత్రి సందర్భంగా ఎన్నో అభివృద్ధి కార్యక్రమాలను స్థానిక శాసనసభ్యుడు బొజ్జల వెంకట సుధీర్‌రెడ్డి సూచనలతో ఆలయ ఇఒ డి.బాపిరెడ్డి అమలు చేసారు.

కాగా కొన్ని పెద్ద పనులు వివిధ కారణాలతో జాప్యం జరుగుతుంది. ఈ నేపథ్యంలో ఇటీవల శాసనసభ్యుడు సుధీర్‌రెడ్డి ఈ పనులకు సంబంధించి ఆలయ ఇఒ బాపిరెడ్డితో సమీక్షించారు. శివరాత్రి వస్తుంది కాబట్టి పనులు సత్వరంగా పూర్తి చేయాలని ఆదేశించారు. దాంతో ఇఒ ఇంజనీరింగ్ అధికారులను పరుగులు తీయిస్తున్నారు. ఈ నేపథ్యంలో శనివారం ఆయన పలుప నులను పరిశీలించారు.

తిరుమల సమాచారం

'వైకుంఠ' వాకిలి దర్శనాలకు విస్తృత ఏర్పాట్లు

- నేటి నుండి ఎస్ఎస్‌డి టోకెన్లు రద్దు

- టిటిడి అదనపు ఇఒ వెంకయ్యచౌదరి

తిరుమల,డిసెంబర్ 27 ప్రభాతవార్తప్రతినిధి: మరో 48 గంటల్లో తిరుమల ఆలయంలో ప్రారంభం కానున్న పదిరోజుల వైకుంఠ వాకిలి దర్శనాలకు విచ్చేసే భక్తులకు విస్తృత ఏర్పాట్లుచేపట్టినట్లు టిటిడి అదనపు ఇఒ చిరుమామిళ్ళ వెంకయ్యచౌదరి తెలిపారు. భక్తుల రద్దీని దృష్టిలో ఉంచుకుని క్యూలైన్లలో తాగునీటికొళాయిలు, నీళ్ళడ్రమ్ములు, అన్నప్రసాదం పంపిణీకి మొబైల్‌వ్యాన్లు సౌకర్యాలు కల్పించామన్నారు. భక్తుల అభిప్రాయాలను పరిగణనలోనికి తీసుకుని క్యూలైన్లలో పలు మార్పులు చేపట్టామని తెలిపారు. క్యూలైన్లలో భక్తులు కూర్చునే విధంగా ఏర్పాట్లు చేయడం జరిగిందన్నారు. వైకుంఠద్వార దర్శనాలకు తరలివచ్చే భక్తులకు కల్పించే సౌకర్యాలు, ఏర్పాట్లపై శనివారం మధ్యాహ్నం అన్ని విభాగాల అధికారులు ఆలయ డిప్యూటీ ఇఒ లోకనాథం, అన్నప్రసాదం డిప్యూటీ ఇఒ రాజేంద్ర, ఆరోగ్యవిభాగం డిప్యూటీ ఇఒ సోమన్నారాయణ, ఇఒ శ్రీనివాసులు, డిఇ చంద్రశేఖర్, ఐటి డిప్యూటీ జిఎం వెంకటేశ్వర్లునాయుడు,సిపిఆర్‌ఒ డాక్టర్ తలారి రవితో కలసి శిలాతోరణం వద్దనుండి వైకుంఠమ్ 2 వరకు క్యూలైన్లను తనిఖీ చేశారు. వైకుంఠద్వార దర్శనాలకు సంబంధించి పూర్తిస్థాయిలో ఏర్పాట్లు చేపట్టామన్నారు. క్యూలైన్లకు అనుసంధానంగా అదనపుమరుగుదొడ్లు అందుబాటులోకి తీసుకువచ్చామన్నారు. భక్తుల కోసం టిటిడి అందుబాటులో ఉంచిన సదుపాయాలను వినియోగించుకునేందుకు వీలుగా వివిధ భాషల్లో సూచికబోర్డులను కూడా క్యూలైన్లలో,ముఖ్యమైన ప్రాంతాల్లో ఏర్పాటు చేశామన్నారు. భక్తులందరూ టిటిడి కల్పిస్తున్న సౌకర్యాలను వినియోగించుకుని సంయమనంతో స్వామివారిని దర్శించుకోవాలని ఆయన కోరారు. కాగా నేటి నుండి జనవరి 7వతేదీ వరకు ఎస్ఎస్‌డి టైమ్‌స్లాట్ టోకెన్లు రద్దు చేశామన్నారు. భక్తులు టిటిడికి సహకరించాలని విజ్ఞప్తి చేశారు. ఇ డిప్ టోకెన్ పొందిన భక్తులు నిర్దేశిత సమయం ప్రకారం,ఆరోజుల్లోనే ,ఆయా ప్రాంతాల్లో క్యూలైన్ వద్దకు రావాలని ,క్యూలైన్‌ద్వారా వైకుంఠద్వార దర్శనం పొందడానికి ప్రణాళికను రూపొందించుకోవాలని కోరారు.

అంతా మంచి జరగాలని వేడుకున్నా

శ్రీవారి దర్శనంలో మాజీ గవర్నర్ నరసింహన్

తిరుమల,డిసెంబర్ 27ప్రభాత వార్తప్రతి నిధి: అదే భక్తిభావం...భగవంతునిపై తదేక ధ్యాస వెరసి సాంప్రదాయ దుస్తుల్లో కలియుగప్రత్యక్షదైవం శ్రీవేంకటేశ్వరస్వామిని మాజీ గవర్నర్ ఇఎస్ఎల్ నరసింహన్ దంపతులు దర్శించుకున్నారు. ధనుర్మాసంలో ,నూతన ఆంగ్లసంవత్సరం ఆరంభానికి ముందు తిరుమలకు రావడం, స్వామివారిని దర్శించుకోవడం శుభకరమని, అంతా మంచిజరగాలని ఆకాంక్షించినట్లు నరసింహన్ తెలిపారు. శనివారం ఉదయం ఆయన కుటుంబంతో కలసి తిరుమలకు వచ్చారు. ఉదయం స్వామివారి నైవేద్యవిరామసమయంలో ఆలయంలోనికి చేరుకున్నారు.తొలుత ధ్వజస్తంభానికి నమస్కరించారు. వేంకటేశ్వరస్వామిని దర్శించుకుని మొక్కు ు తీర్చుకున్నారు. ఆలయంలోపల వేదపండితులు వేదాశీర్వచనం చేశారు. ఆలయ అది కారులు స్వామివారి తీర్థప్రసాదాలు అందజేశారు. తిరుమలలో ఏర్పాట్లు, దర్శన సౌకర్యం బావుందన్నారు.

భగవంతుని ఆశీస్సులందుకున్నాం: ప్రముఖులు

తిరుమల,డిసెంబర్ 27ప్రభాతవార్తప్రతినిధి: ధనుర్మాసంలో శనివారం కలియుగ ప్రత్యక్షదైవం శ్రీవేంకటేశ్వరస్వామి ఆశీస్సులందుకున్నట్లు పలువురు ప్రముఖులు తెలిపారు. శనివారం ఉదయం కేంద్ర మంత్రి కృష్ణపాల్‌గురుజార్, డిఆర్‌డిఎ మాజీ డైరెక్టర్ సతీశ్‌రెడ్డి, క్రికెటర్ కిరణ్‌శర్మ, సినీనటుడు ఆకాశ్‌దాస్‌నాయక్‌లు వేర్వేరుగా ఆలయంలోనికి చేరుకున్నారు. టిటిడి అదనపు ఆలయ అధికారులు స్వాగతం పలికి దర్శనం చేయించారు. వేదపండితులు వేదాశీర్వచనం చేశారు. శ్రీవారి తీర్థప్రసాదాలు అందజేశారు.

స్వచ్ఛంద పరిశుభ్రతకు కోల్‌కతా ఐటిసి సిబ్బంది

తిరుమల,డిసెంబర్ 27ప్రభాతవార్తప్రతినిధి: పుణ్యక్షేత్రం తిరుమలకొండను మరింత స్వచ్ఛతగా పరిశుభ్రంగా ఉంచడంలో తమవంతుగా స్వచ్ఛందంగా సేవచేసేందుకు కోల్‌కత్తా ఐటిసి కార్పొరేషన్ సిబ్బంది తిరుమలకు వచ్చారు. వందమంది కార్మికులు తిరుమలలో ఆలయం ముందు, మాఢ వీధులు, వైకుంఠం క్యూలైన్లలో స్వచ్ఛందంగా శుభ్రత చేస్తున్నారు.తిరుమల పరిశుభ్రతకు మారుపేరు. మరీ ఈ వందమంది సిబ్బందితో టిటిడికి సేవలందించి మరింత శుభ్రతను పాటించేలా, వైకుంఠ ద్వారదర్శనాల సమయంలో ఈ అదనపు సిబ్బంది సే

రబీలోనూ యూరియా కష్టాలు!

సిహెచ్ వి వి రఘుబాబు

తెలంగాణ, ఆంధ్రప్రదేశ్ రాష్ట్రాలతోపాటు, దేశ వ్యాప్తంగా రబీ సీజను ముమ్మరంగా సాగుతోంది. ప్రస్తుత యాసంగి సీజనులో తెలంగాణ వ్యాప్తంగా 68.67 లక్షలఎకరాల్లో వివిధ పంటలను సాగు చేయనున్నారు. ఈ సీజనులో వరి 51.48 లక్షల ఎకరాల్లో వేస్తారని అంచనా. ఇందుకుగాను కేంద్రం 20.10 లక్షల టన్నుల ఎరువులు రాష్ట్రానికి కేటాయించింది. ఇందులో 10.25లక్షల టన్నుల యూరియా, 1.45 లక్షల టన్నుల డిఎపి, 7 లక్షల టన్నుల కాంప్లెక్స్ ఎరువులు, 65 వేల టన్నుల ఎమ్ఓపి,60వేల టన్నుల ఎస్ఎస్పి ఎరువులు ఉన్నాయి. ఇక సకాలంలో పంటలకు సరిపడ ఎరువులను సరఫరా చేయడం కేంద్రానికి భారంగా మారింది.పంటఅధికంగా దిగుబడి రావాలని ఎకరానికి రెండు బస్తాలు వినియోగించాల్సి ఉంటే నాలుగు బస్తాలు చల్లుతున్నారు. దీంతో వ్యవసాయ శాఖ భావించి నేరుగా బస్తాలు పంపిణీ చేయకుండా యాప్ ద్వారా బస్తాలు బుకింగ్ చేసుకుంటే ఇస్తామనే విధానం తీసుకొచ్చింది. అదే విధంగా ఇటీవల కేంద్ర ప్రభుత్వం అంతర్జాతీయ ఒప్పందాల్లో భాగంగా దేశవ్యాప్తంగా రానున్న నాలుగైదు ఏళ్లలో యూరియా వాడకం తగ్గిస్తామని ఒప్పందం చేసుకుంది. దీంతో ఆయా రాష్ట్రాలు దశలవారీగా యూరియా వినియోగం తగ్గేలా ప్రయత్నాలు మొదలు పెట్టాలని ఆదేశించింది. ఈ నేపథ్యంలోనే తెలంగాణలోని ఆదిలాబాద్,జనగామ,మహబూబ్‌నగర్, నల్లగొండ, పెద్దపల్లి జిల్లాల్లో ప్రయోగాత్మకంగా వ్యవసాయ శాఖ యాప్ విధానాన్ని అమలు చేస్తోంది. అయితే నిరక్షరాస్యులు, స్మార్ట్ ఫోన్ లేనివారు,అవగాహన లేని పలువురు రైతులు యూరియా యాప్ తెలియక తీవ్ర ఇబ్బందులుఎదుర్కొంటున్నారు. యూరియా కోసం కొందరు స్మార్ట్ ఫోన్ కొంటున్నా, దాన్ని వినియోగించే సాంకేతిక పరిజ్ఞానం రెతులకు ఉండటం లేదు. ఒటిపి విధానంతో ఎక్కడ అక్రమాలు జరుగుతాయనేది సందిగ్ధంలో కొట్టుమిట్టాడుతున్నారు.

ప్రస్తుత రబీ (యాసంగి) పంటలు సాగు చేస్తున్న రైతులకు మళ్లీ యూరియా కష్టాలు మొదలయ్యాయి. కేంద్రం సకాలంలో, సరిపడా సరఫరా చేయకపోవడంతో పాటు, రాష్ట్ర ప్రభుత్వ ప్రణాళికా లోపం, డిమాండ్ ఉన్న జిల్లాలకు కాకుండా, అవసరం లేని జిల్లాలకు సరఫరా చేయడం, అవసరం లేని రాష్ట్రాలకు కేటాయించిన యూరియా తదితర ఎరువుల విషయంలో కేంద్రంపై వత్తిడి తెచ్చి తెలంగాణకు తెప్పించుకోవడంలో కార్యాచరణ లేకపోవడం వంటి కారణాలతో రైతులకు కష్టాలు తప్పడం లేదు. దీనికి తోడు రాష్ట్రానికి వచ్చిన తర్వాత జిల్లాల అవసరాలను బట్టి పంపించే బాధ్యత వ్యవసాయ శాఖపైఉంది. అలా కాకుండా మంత్రులు, ఎమ్మెల్యేలు బలాన్ని బట్టి తరలిస్తున్నారు. ఖరీఫ్ (వానాకాలం) పంటలు సాగు చేసిన రైతులకు యూరియా దొరకక తీవ్ర ఇబ్బందులు ఎదుర్కొన్నారు. ఇప్పుడు యాసంగిలోనూ అవే పరిస్థితులు పునరావృతం అవుతున్నాయి. ఈ రబీ సీజన్‌లో 10.25 లక్షల మెట్రిక్ టన్నులు యూరియా కేటాయింపులు చేయాలని కేంద్రాన్ని ఇండెంట్ ఇచ్చింది. ఇప్పటివరకు 5 లక్షల మెట్రిక్ టన్నులు కూడా సరఫరా కాలేదు. రాష్ట్రానికి కేటాయించిన 10.40 లక్షల టన్నుల యూరియాలో 6 లక్షల టన్నులను అక్టోబర్, నవంబర్, డిసెంబర్‌లో నెలకు 2 లక్షల మెట్రిక్ టన్నుల చొప్పున సరఫరా చేయాల్సిందిగా కేంద్రాన్ని రాష్ట్ర సర్కార్ కోరింది. కాని కేంద్రం మాత్రం కేటాయింపులకు అనుగుణంగా సరఫరా చేయడం లేదు. ఇటీవల వరకూ1.88 లక్షల టన్నుల యూరియా సరఫరా అయింది. అయితే యూరియా విషయంలో కేంద్రంపై వత్తిడి తేవడంలో రాష్ట్ర ప్రభుత్వం తగినంత శ్రద్ధ చూపడం లేదనే అభిప్రాయం రైతుల్లో ఉంది. ఇదే సమయంలో యూరియా వినియోగం రాష్ట్రంలో వ్యవసాయేతర వాటికి కూడా మళ్లిస్తున్నారు. ప్రధానంగా పారిశ్రామిక అవసరాలు డీజిల్ ఎగ్జాస్ట్ ఫ్లూయిడ్ (డిఇఎఫ్)ప్లాయ్వూడ్, పార్టికల్ బోర్డ్ వంటి వాటి తయారీలో యూరియా ముడి పదార్థంగా వాడడంతో దీనికి డిమాండ్ పెరుగుతోంది. అలాగే నల్లబజారు,అధిక ధరలు కూడా ఒక కారణం. సబ్సిడీ ధరల కంటే ఎక్కువకు అమ్మడానికి కొందరు డీలర్లు, సిండికేట్లు యూరియాను అక్రమంగా నిల్వ చేసి, పక్క రాష్ట్రాలకు లేదా పరిశ్రమలకు మళ్లిస్తున్నారు. దీనివల్ల రాష్ట్రంలో పంటలు పండిస్తున్న రైతులకు కొరత ఏర్పడుతుంది. దేశంలోని మిగిలిన రాష్ట్రాల్లో యూరియా వినియోగం అంతంత మాత్రంగానే ఉంటుంది. దక్షిణాది రాష్ట్రాలను పరిగణనలోకి తీసుకుంటే యూరియా వినియోగంలో తెలంగాణ రెండో స్థానంలో ఉంది. ఖరీఫ్‌లో యూరియా, డిఎపి,

ఎంఓపి, కాంప్లెక్స్,ఎస్ఎస్పిని అత్యధికంగా కర్ణాటక 26.75 లక్షల టన్నులు వినియోగిస్తుండగా, అందులో ఒక్కయూరియా 11.17 లక్షల టన్నులు ఉంది. కర్ణాటక తర్వాత రెండో స్థానంలో ఉన్న తెలంగాణలో ఒక సీజన్‌లో మొత్తం 23.75 లక్షల టన్నుల ఎరువులు వినియోగిస్తుండగా, అందులో 9.80లక్షల టన్నులు యూరియా ఉంది. అదే కేరళలో వినియోగించే యూరియా కేవలం 52 వేల టన్నులు మాత్రమే. ఇక ఆంధ్రప్రదేశ్‌లో 6.22 లక్షల టన్నులు, తమిళనాడులో 4.37లక్షల టన్నులు, పాండిచ్చేరిలో 6 వేల టన్నుల యూరియా వినియోగిస్తున్నారు. ఇలా దేశంలో సౌత్ జోన్‌లో 32.15 లక్షల టన్నులు, వెస్ట్‌లో 61.71 లక్షల టన్నులు, నార్త్‌లో 67.13 లక్షల టన్నులు, ఈస్ట్‌లో 22.42 లక్షల టన్నులు, నార్త్‌ఈస్ట్ జోన్‌లో 1.98 లక్షల టన్నుల యూరియా వినియోగం జరుగుతోంది. ఎరువుల పరంగా ఎంత కావాలనే దానిపై రాష్ట్రాల నుంచి ఇండెంట్ కేంద్రానికి వెళ్తుంది. దాని ప్రకారం కేంద్రం ప్రణాళిక రూపొందించి రాష్ట్రాలకు ఎరువులు సరఫరా చేస్తుంది. కొన్నిరాష్ట్రాల్లో యూరియా వినియోగం అంతంత మాత్రంగా ఉన్నా, వాటికి కేటాయింపులు జరపడం సర్వసాధారణం. కేంద్రం యూరియా కేటాయించిన సమయంలో తెలంగాణలో కొరత ఏర్పడినప్పుడు మిగులు రాష్ట్రాల నుండి మళ్లించేలా రాష్ట్ర సర్కార్ ప్రయత్నించాల్సి ఉంది. ఇందుకు వ్యవసాయ మంత్రితో సహా, ఆశాఖ అధికారులు కేంద్రంపై వత్తిడితేవాల్సి ఉండగా, ఆ దిశగా ప్రయత్నాలు అంతంత మాత్రంగానే ఉన్నాయి. కేంద్రానికి యూరియా కోసం లేఖలు రాయడం తప్ప వత్తిడి తేవడంలో తగినంత శ్రద్ధ చూపడం లేదు. గత రాష్ట్రప్రభుత్వ హయంలో మిగులు రాష్ట్రాల్లోని యూరియా తెలంగాణకు సరఫరా అయ్యేలా కేంద్రంపై పెద్ద ఎత్తున ఒత్తిడి తెచ్చిన సంఘటనలు ఉన్నాయి. అప్పటి వ్యవసాయ మంత్రి సైతం ఢిల్లీ మకాం వేసి యూరియా రాష్ట్రానికి సరఫరా చేసేలా ప్రయత్నాలు చేసి సఫలీకృతులయ్యారు. కాని ఇప్పుడా పరిస్థితి కనిపించడం లేదు. కాగా యాసంగి రైతులకు యూరియా ఇబ్బందులు ఉండవని రాష్ట్ర వ్యవసాయ శాఖ చెబుతున్నా, క్షేత్రస్థాయిలో మాత్రం పరిస్థితులు అందు కు భిన్నంగా ఉన్నాయి. యాప్ ద్వారా యూరియా బుక్ చేసుకోవాలని ప్రభుత్వం ప్రచారం చేసినా అది అందుబాటు లోకి రాకపోవడంతో చాలా చోట్ల మళ్లీ పాత పద్ధతి ద్వారానే సొసైటీల ఆధ్వర్యంలో పంపిణీ చేస్తున్నారు. దీంతో యాసంగి సాగు చేసిన రైతులు సొసైటీల వద్దకు వెళ్లినా నిల్వలు లేకపో వడంతో పొరుగునే ఉన్న ఆంధ్రప్రదేశ్‌కు వెళ్లి బ్లాక్ మార్కెట్ లో కొనుగోలు చేయాల్సిన దుస్థితి ఏర్పడింది. అయితే ఇక్కడి రైతుల అవసరాన్ని గమనించిన అక్కడి వ్యాపారులు ధర పెంచి మరీ విక్రయిస్తున్నారు. అదనంగా రూ.500 వెచ్చించి కొనుగోలు చేస్తుండడంతో రైతులపై ఆర్థిక పడుతోంది. మరోపక్క రాష్ట్రంలో యూరియా కోసం రైతులు ఆందోళన బాట పడుతున్నారు. రైతు దినోత్సవం రోజున కూడా రైతులు యూరియా కోసం రోడ్డెక్కాల్సిన పరిస్థితి నెలకొన్నది. మహబూబాబాద్ జిల్లా నర్సింహులపేటలోని రైతు వేదిక వద్ద రైతులు యూరియా కోసం అధికారులతో గొడవకు దిగారు. వరంగల్ జిల్లా నెక్కొండలోని సొసైటీ వద్ద రైతులు బారులు తీరారు. క్యూలో తోపులాట జరిగింది. హనుమకొండ జిల్లా కమలాపూర్‌లో సొసైటీ వద్ద యాప్ నమోదు ఇబ్బందిగా మారడంతోఆధార్‌పై పంపిణీ చేశారు. మహబూబాబాద్ జిల్లా చిన్నగూడూరులోని సగం మందికే పంపిణీ చేశారు. వరంగల్ జిల్లా సంగెం మండలం మొండ్రాయి రైతులువేదిక వద్ద రైతులు కూపన్ల కోసంఎదురుచూశారు. నిర్మల్ జిల్లా కడెం మండల కేంద్రంలోని గ్రోమోర్ కేంద్రం ఎదుట ప్రధాన రహదారిపై రైతులు ధర్నా చేపట్టారు. సిరిసిల్ల జిల్లా వీర్నపల్లిలోని పీఏసీఎస్ వద్ద రైతులు బారులు తీరారు. యూరియా లోడ్ వచ్చిందన్న విషయం తెలియడంతో చుట్టు పక్కల గ్రామాలకు చెందిన రైతులు వందలాదిగా ఉదయమే తరలివచ్చారు.900బస్తాలు రాగా 350మందికి రెండు నుంచి ఐదు బస్తాల వరకు అందజేశారు. చాలామందికి అందకపోవడంతో అసహనం వ్యక్తంచేశారు. ఈ నెల 25న యూరియా పంపిణీలో జాప్యంపై రైతులు మహబూబాబాద్ జిల్లా కేంద్రంలో ఆందోళన చేపట్టడంతో ఉద్రిక్తత నెలకొంది. మహబూబాబాద్-తొర్రూర్ ప్రధాన రహదారిని దిగ్బంధించి ట్రాఫిక్ పూర్తిగా స్తంభించింది. రాత్రి నుండి సహకార సంఘం వద్ద గుమిగూడి, యూరియా కోసం ఎదురు చూస్తున్నారు. పంపిణీపై స్పష్టత లేకపోవడంతో,వారు కార్యాలయం వెలుపల చలితో గడిపారు. తమవంతు గుర్తుగా తమ పాదరక్షలను క్యూలో ఉంచి, రాత్రంతా మంటలు వేసుకుని చలి తీవ్రతనుండి కాపాడుకునే ప్రయత్నం చేశారు. కామారెడ్డి జిల్లా కాచాపూర్‌లో యూరియా కొరత ఏర్పడింది. సొసైటీ గోదాంకు 444బస్తాల యూరియా వచ్చిందన్న సమాచారంతో రైతులు వేకువజాము నుంచే చెప్పులను క్యూలో పెట్టి నిల్చున్నారు. ఇప్పటికైనా రాష్ట్ర వ్యవసాయ శాఖ యూరియా తదితర ఎరువులను కేటాయింపులకు మించి సాధించడంలో కేంద్రంపై పెద్ద ఎత్తున వత్తిడి తేవాల్సి ఉంది. ●

మహారాష్ట్ర

'బాహుబలి' ఎవరో!

ఎ.వి.వి ప్రసాద్

ఎన్నికలు వచ్చినపుడే పార్టీల అసలు స్వరూపాలు బయటపడతాయి. పార్టీల అసలు రంగు లేమిటో కూడా అప్పుడే తెలుస్తాయి. మహారాష్ట్రలో ఇప్పుడు కనిపిస్తున్న దృశ్యం అటువంటిదే. తాజాగా జరిగిన మునిసిపల్ కౌన్సిల్, నగర పంచాయతీ ఎన్నికల్లో అధికార మహాయుతి కూటమి విజయ కేతనం ఎగుర వేసింది. అదే సమయంలో విపక్ష మహావికాస్ అఘాడి (ఎమ్వీఎ)కి చావు తప్పి కన్ను లొట్ట పోయినట్లయింది. మహాయుతి కూటమిలో బిజెపి ఎక్కువ ఆనందోత్సాహాల్లో తేలియాడుతోంది.ఇక తమను ఎదిరించే వారే లేరనీ, మిత్ర పక్షాలను ఓ పట్టు పట్టాలనీ భావించింది. మహాయుతిలో మరో రెండు ప్రధాన పక్షాలున్నాయి. మాజీ ముఖ్యమంత్రి షిండే నాయకత్వం లోని శివసేన, డిప్యూటీ సీఎం అజిత్ పవార్ నాయకత్వం లోని ఎన్సీపి. 2024లో జరిగిన అసెంబ్లీ ఎన్నికల్లో మహాయుతి కూటమి ఘన విజయం సాధించడంతో ఆ కూటమికి పట్ట పగ్గాలు లేకపోయాయి. అంతకు ముందు సిఎంగా ఉన్న షిండే డి.సిఎంగా ఉన్న ఫడ్నవిస్ స్థానాలు తారుమారై ఎన్నికల అనంతరం ఫడ్నవీస్ సిఎం అయ్యారు. వ్యూహచతురుడైన ఫడ్నవీస్ సారథ్యంలో ఇప్పుడు స్థానిక ఎన్నికలు కూడా విజయ ఢంకా మోగించాయి. అయితే సమస్యలు అక్కడి నుంచే మొదలయ్యాయి. అంతకు ముందు సిఎంగా అధికారం చెలాయించిన షిండే అసెంబ్లీ ఎన్నికల తర్వాత కలుగులో ఎలుకలా ఉండిపోవలసి వచ్చింది. తనకు మళ్లీ సిఎం సీటే కావాలని పట్టుపట్టినా నెరవేరకపోవడంతో మళ్లీ అవకాశం కోసం ఆయన ఎదురు చూస్తున్నారు. కూటమిలోని మరో మిత్రపక్షమైన అజిత్ ఎన్సీపి కూడా పెద్ద డిమాండ్లే చేసినా వాటికి భారీగానే కోతలు పడ్డాయి. తన కుమారునిపై గల అవినీతి ఆరోపణల కారణంగా అజిత్ బిజెపి చెప్పినట్లు వినవలసి వచ్చింది. కానీ షిండేతో పాటు అజిత్ లో కూడా ఇటీవల అసంతృప్తి సెగలు రగులుతున్నాయి. తాజాగా జరిగిన ఎన్నికల్లో మొత్తం 288 సీట్లలో బిజెపికి అత్యధికంగా 132, షిండే శివసేనకు 57, అజిత్ ఎన్సీపీకి 41 లభించాయి. అంటే మహాయుతికి మొత్తం అత్యధికంగా 235 సీట్లు దక్కాయి. అదే ఎన్నికల్లో ఎమ్వీఎలోని ఉద్ధవ్ శివసేనకు 20 సీట్లు మాత్రమే రాగా, కాంగ్రెస్‌కు 16, పవార్ ఎన్సీపీకి 10 సీట్లు మాత్రం లభించాయి. అంటే మహారాష్ట్రలో కూడా ప్రతిపక్షమన్నది సోదిలోకి లేకుండా పోయింది. తాజాగా జరిగిన స్థానిక సంస్థల ఎన్నికల్లో మహాయుతి కూటమి మూడింట రెండు వంతుల మెజారిటీని కైవసం చేసుకుంది. బిజెపి సొంతంగా 207 సీట్లలో నెగ్గిందని సిఎం ఫడ్నవీస్ ప్రకటించారు. అధికార కూటమిలోషిండే శివసేన 53, అజిత్ ఎన్సీపి 37 చోట్ల గెలిచా యి. విపక్ష ఎమ్వీఎ 44 స్థానాలకు మాత్రమే పరిమితమైంది. అటు అసెంబ్లీ, ఇటు స్థానిక ఎన్నికల్లో అడకత్తెరలో పోక చెక్కలా నలిగింది కాంగ్రెస్ ఒక్కటే. ఒకప్పుడు రాష్ట్రంలో చక్రం తిప్పిన కాంగ్రెస్ కు ఇప్పుడు వేళ్లమీద లెక్కించే స్థానాలు మాత్రమే రావడం 'ఇండియా' కూటమి లో ఆ పార్టీ స్థానమేమిటో తెలియజేస్తోంది. 2017లో జరిగిన స్థానిక ఎన్నికల కంటే బిజెపి పరిస్థితి రాష్ట్రంలో అనేక రెట్లు మెరుగుపడినట్లు అర్థమవుతుంది. అయితే జనవరి 15న జరగనున్న మునిసిపల్ కార్పొరేషన్ల ఎన్నికలే ఇప్పుడు మహాయుతికి కూడా సవాల్‌గా మారాయి.స్థానిక ఎన్నికల్లో తమ పరిస్థితి మెరుగుపడడంతో బృహన్ముంబయి కార్పొరేషన్ లోని 227 సీట్లలో బిజెపి స్వయంగా పోటీ చేయాలని నిర్ణయించడం కూటమిలోని మిత్ర పక్షాలలో కుంపట్లు రగిల్చింది. ముంబయి కార్పొరేషన్‌లో 50 సీట్లు మాత్రమే షిండే శివసేనకు ఇవ్వాలని బిజెపి నిర్ణయించడంతో షిండే సీట్ల పోరుబాటపట్టారు. ఒకదశలో తాము విడిగా అన్ని సీట్లకు పోటీ చేస్తామనే దశకు వచ్చారు. వివాదం ఊసర వెల్లి కాకముందే బిజెపి అధిష్ఠానం కలుగజేసు కొని షిండేకు ఇవ్వదలచిన సీట్లను 50 నుంచి 78కి పెంచింది. మరో శివసేన పక్షానికి నాయ కత్వం వహిస్తున్న ఉద్ధవ్ థాకరే సోదరుడైన రాజ్ థాకరేతో చేతులు కలపడంతో మహాయుతిలో కూడా అది 'కదలిక' తెచ్చింది. షిండే వెళ్లి ఉద్ధవ్‌తో చేతులు కలిపితే పరిస్థితి మళ్లీ తారుమారవుతుంది. రాష్ట్రప్రభుత్వంలో మార్పు లేకపోయి నా ముంబయి, పుణే వంటి పెద్ద కార్పొరేషన్‌లలో మహాయుతి జాతకం మారిపోతుంది. అలా జరగకూడదని భావించారేమో! చివరికి 78 సీట్లు షిండే శివసేనకు ఇవ్వడానికి బిజెపి అంగీకరించింది. ఒప్పందంలో భాగంగా మైనారిటీలు ఎక్కువగా ఉన్న సీట్లలో పోటీ చేయడానికి అజిత్ ఎన్సీపి అంగీకరించడంతో ఫడ్నవీస్ ప్రస్తుతానికి గట్టెక్కనట్లే కనిపిస్తున్నారు. అయితే షిండే, అజిత్ నుంచి మహాయుతికి ముందు ముందు ముప్పు తప్పకపోవచ్చు. ముంబయి సహా రాష్ట్రంలోని 29 కార్పొరేషన్లకు జనవరి 15న జరిగే ఎన్నికలు అన్ని పార్టీలకు కూడా చాలా కీలకం. తన నాయకత్వంలోని శివసేన కార్పొరేషన్ ఎన్నికల్లో విజయం సాధించే లక్ష్యంతో ఉద్ధవ్ థాకరే కూడా ముందుకు కదులుతున్నారు. గతవారం రాజ్ థాకరేతో చేతులు కలపడం దానిలో భాగమే. దాదాపు 20 సంవత్సరాల తరువాత ఈ 'అపూర్వ సహోదరులు' ఇద్దరూ చేతులు కలపడంతో మహాయుతిలో కూడా వ్యూహాలు పదునెక్కాయి. స్థానిక ఎన్నికలను కూడా అసెంబ్లీ స్థాయిలో పార్టీలు ప్రతిష్టాత్మకంగా భావించడంతో ఊహించలేనంత ప్రాధాన్యం ఏర్పడుతోంది. ప్రచారం కూడా అసెంబ్లీ ఎన్నికలను మించి జరుగుతోంది. కొన్ని పార్టీలు ఓటర్లకు విదేశీయానం హామీని కూడా ఇస్తున్నాయి. అయితే చివరికి ఏం జరుగుతుందన్నది చూడాలి. తీవ్రమైన పోటీ ఉన్న ముంబయిలో అసలు 'బాహుబలి ' ఎవరో సంక్రాంతి తర్వాత తేలుతుంది. ●

ఫడ్నవీస్

బంగ్లాదేశ్

బంగ్లాదేశ్ భవిష్యత్తు 'ఆశాకిరణం'

గన్ని మోహన్

హింసతో అట్టుడుకుతున్న బంగ్లాదేశ్‌లో కేర్‌టేకర్ ప్రభుత్వం ఎట్టకేలకు ఎన్నికలను ప్రకటించడంతో ఇప్పుడు ఎన్నికలు స్వేచ్ఛగా జరుగుతాయా అన్న ప్రశ్న పక్కనపెడితే బంగ్లాదేశ్ ప్రజలకు ఆశాకిరణంగా ఒకే ఒక్క నాయకుడు కనిపిస్తున్నాడు. అదే మాజీ ప్రధాని బంగ్లాదేశ్ నేషనల్ పార్టీ అధినేత్రి మాజీ ప్రధాని ఖలీదా జియా కుమారుడు తారిఖ్ రహమాన్. 17 ఏళ్లపాటు లండన్‌లోనే ఆశ్రయం పొందిన రెహమాన్ ఎట్టకేలకు స్వదేశానికి తిరిగి వచ్చాడు. అందరూ ఊహించినట్లుగానే అపూర్వస్వాగతం లభించింది. బంగ్లాదేశ్‌లో ప్రజాస్వామ్య ప్రభుత్వం ఏర్పాటుకు తన వద్దప్రణాళికలున్నాయని, బంగ్లాదేశ్ ఎవరికీ మోకరిల్లదని, బంగ్లా బంగ్లాదేశ్‌గానే వర్ధిల్లుతుందని చెపుతున్నారు. బంగ్లాదేశశ్ ప్రజలకు క్రౌన్ ప్రిన్స్‌గా పిలువబడే తారిక్ రహమాన్ మాజీ అధ్యక్షుడు జియావుర్ రెహమాన్ పెద్దకుమారుడు. బిఎన్పీలో సీనియర్ వైస్‌ఛైర్మన్ సీనియర్ జాయింట్ సెక్రటరీ వంటి పదవులు నిర్వహించిన తారిఖ్ ఇప్పుడు తల్లి ఖలీదా తీవ్ర అనారోగ్యంతో సతమతం అవుతుండటంతో పార్టీ బాధ్యతలు అన్నీ ఆయనే చూసుకుంటున్నారు. బంగ్లా విముక్తి యుద్ధంలో తారిక్‌ను ఆయన తల్లి ఖలీదా, ఇతర మొత్తం కుటుంబ సభ్యులందరితోను అరెస్టుచేసారు. యుద్ధఖైదీల్లో అతిపిన్న వయస్కుడిగా ఆనాడు తారిక్ పేరు పొందారు. బిఎన్పి జనరల్ సభ్యుడుగా కిందిస్థాయిక కార్మికులు, మద్దతుదారులను సమీకరించి హెచ్ఎం ఎర్షాద్ ప్రభుత్వాన్ని కూల్చడంలో కీలకంగా కొన సాగారు. 1991లో ఖలీదా బంగ్లాదేశ్‌కు మొదటి మహిళా ప్రధాన మంత్రిగా ఉన్నప్పుడు తారిక్ దేశవ్యాప్త ప్రచారం నిర్వహించి పార్టీని మరింత చైతన్యపరిచాడు. అవామీలీగ్ ర్యాలీలో గ్రనేడ్ దాడి జరిగిన సంఘటనలో తారిఖ్ పేరు తెరపైకి వచ్చింది. తదనంతర పరిణామాల్లో సైనిక మద్దతుతో ఏర్పడిన ప్రభుత్వంలో అవినీతి వ్యతిరేక చర్యల్లో భాగంగా తారిఖ్ రెహమాన్ అరెస్టు అయి హింసకు కూడా గురయ్యారు. గ్రనేడ్ దాడి సంఘటనలో తారిక్‌తోపాటు 18 మందికి జీవిత ఖైదు పడింది. రెహమాన్ భారీ అవినీతిలో వందల మిలియన్ల డాలర్లు సంపాదించడాన్ని అమెరికా రాయబార కార్యాలయ కేబుల్స్ ప్రస్తావిస్తూ ఆరోపించింది. అక్రమ సంపద కూడబెట్టాడని 2023లో రెహమాన్‌కు తొమ్మిదేళ్ల జైలుశిక్ష పడింది. ఇక గత ఏడాది విద్యార్థి ఉద్యమంతో హసీనా ప్రభుత్వం పదవీచ్యుతి పొందడం తారిక్ రహమాన్ అదృష్టం మారిపోయింది. మొత్తం 84 కేసుల నుంచి ఆయన నిర్దోషిగా విడుదలయ్యారు. వీటిలో రాజద్రోహానికి సంబంధించిన కేసులు కూడా ఉన్నాయి. వచ్చే ఏడాది ఫిబ్రవరి 12న జాతీయ ఎన్నికలు జరగనున్నాయి. దేశంలో కోల్పోయిన ప్రాభవాన్ని తిరిగి సాధించేందుకు ఆయన అహరహం శ్రమిస్తున్నారు. బిఎన్పి వద్ద స్పష్టమైన ప్రణాళికలున్నాయని, దేశం మళ్లీ అభివృద్ధి పథంలో ముందుకు సాగడమే తన లక్ష్యమని తారిక్ తన తొలిప్రసంగంలో చెప్పుకొచ్చారు. అయితే పొరుగుననే ఉన్న భారత్‌తో ఉన్న సంబంధాలపై ఆయన ఎలాంటి విధాన ప్రకటన చేయలేదు. అయితే ప్రస్తుతం ఉన్న సమస్యలను చక్కదిద్దడం అంత సులువేమీ కాదు. రెండుదశాబ్దాలు పార్టీకి, దేశానికి దూరంగా ఉన్నా బిఎన్పీ మద్దతుదారులు ఆయనకు రెడ్‌కార్పెట్ స్వాగతం పలికారు. హసీనా హయాంలో బిఎన్పీ కేడర్ మొత్తం అణిచివేతకు గురవడంతో కేడర్‌లో నిరాశానిస్పృహలు ఎక్కువ అలుముకున్నాయి. బిఎన్పి మిత్రపక్షంగా కొనసాగిన ఇస్లామిస్ట్ పార్టీ జమాత్ ఎ ఇస్లామి ప్రభావం కూడా పెరిగింది. ఢాకా వర్సిటీ ఎన్నికల్లో ఆపార్టీ విజయం సాధించడంతో రాజకీయాలు ఒక్కసారిగా మారిపోయి హసీనా ప్రభుత్వానికి గడ్డుసమస్యలు ఎదురయ్యాయి. అవామీలీగ్‌పై ప్రస్తుత యూనస్ ప్రభుత్వం నిషేధం ప్రకటించడం, ఇస్లామిస్టు పార్టీ ఒకటి రావడం వల్ల ముస్లిమేతరులు ఇప్పుడు బిఎన్పి వైపు మొగ్గు చూపుతారన్నవిశ్వాసం పెరుగుతోంది. అందువల్లనే పార్టీ ఓటు బ్యాంకుతోపాటు మైనార్టీ ఓటుబ్యాంకుతో బీఎన్పీ ఖచ్చితంగా ప్రభుత్వం ఏర్పాటు చేయగలుగుతుందన్న ధీమాతో ఉన్నారు. గడచిన రెండు దశాబ్దాలుగా లండన్ నుంచే ప్రకటనలు ఇవ్వడం, ప్రభుత్వ వ్యతిరేక విమర్శలు చేయడం వంటివి చేస్తూ వచ్చిన తారిక్ ఇప్పుడు ప్రజల మధ్యకు వచ్చారు. వీధుల్లో సాధారణ ప్రజలతో మాట్లాడటం, మసీదుల్లో ప్రార్థనలు చేయడం, హిందూ దేవాలయాలను సందర్శించడం బహిరంగసభల్లో ప్రసంగించడం ఇవన్నీ ఒకఎత్తు. అయితే ఇవన్నీ ప్రజల్లో ఆశలను మాత్రం రేకెత్తిస్తున్నాయి. భవిష్యత్తు ఎన్నికల్లో బిఎన్పీనే గెలిపించాలన్న ధృఢ సంకల్పం మెజార్టీ ప్రజల్లో వ్యక్తం అవుతోంది. ఎందుకంటే ప్రస్తుత యూనస్ కేర్‌టేకర్ ప్రభుత్వంపై సర్వత్రా అసంతృప్తి పేరుకునిపోయింది. ప్రజల్లో విశ్వాసం పొందలేకపోయిందనే చెప్పాలి. యూనస్ ప్రభుత్వంపై అలుముకుంటున్న నిరసనను ఇప్పుడు తారిక్ తనకు సానుకూలంగా మలుచుకోవడంతోనే అసలు విజయం ఉంది. పైగా ఇప్పుడున్న ప్రభుత్వానికి చైనా, పాకిస్థాన్ లతోపాటు అమెరికా మద్దతు కూడా ఉన్నట్లు బలంగా ప్రచారం జరుగుతోంది. దీనికితోడు తరచూ పాకిస్థాన్‌తోనే సంప్రదింపులు జరుపుతున్నారని, ఒకరకంగా యూనస్ ప్రభుత్వాన్ని పాకిస్థాన్ తెరవెనుక నడుపుతోందన్న ప్రచారం కూడా ఉంది. వీటన్నింటికంటే భయాందోళనల్లో మగ్గుతున్న అవామిలీగ్ కేడర్ బిఎన్పీకి మద్దతిస్తుందా లేక స్వంతంత్ర అభ్యర్థులుగా వస్తారా అన్నది తెలియాల్సి ఉంది. హింసతో ముస్లిమేతరులపై దాడులు పెచ్చుమీరిన బంగ్లాదేశ్‌లో ఇప్పుడు సజీవదహనాలే అస్త్రంగా మలుచుకుని ఆందోళనకారులు పేట్రేగిపోతున్నారు. ఈక్రమంలో ఇప్పుడు బంగ్లా ప్రజలకు ఏకైక ఆశాకిరణం తారిక్ రహమాన్ ఒక్కరే కనిస్తున్నారు. బంగ్లా భవిష్యత్తు కిరణం తారిక్ రహమానే అవుతారేమో చూడాలి. ●

తారిక్‌రహమాన్

ధ్వన్యనుకరణ సమ్రాట్ పద్మశ్రీ డా.నేరెళ్ళ

డా.ఎ.రాజు

శ్రీవివేకానందుడు చికాగోలో ఇచ్చిన ఉపన్యాసంతో ప్రపంచం ఆశ్చర్యపోయి భారతదేశపు సంస్కృతిని మెచ్చుకుంది. శ్రీ రవీంద్రనాథ్ ఠాగూర్ ప్రతిభను మెచ్చుకుని ప్రపంచంలోని గొప్ప బహుమతి నోబుల్ ప్రైజ్‌ని ఆ మహానుభావుడికిచ్చింది ప్రపంచం. అదే కోవలో ఐక్యరాజ్య సమితిలో భారత దేశం తరపున మిమిక్రీ ప్రోగ్రామ్ ఇచ్చిన ఏకైక ప్రతిభామూర్తి ధ్వన్యనుకరణ సామ్రాట్ కీ॥శే పద్మశ్రీ డా.నేరెళ్ళ వేణుమాధవ్‌గారు. పురాణకాలం నుంచి భారతదేశంలో మిమిక్రీ 'ధ్వన్యనుకరణ కళ ఉంది. సాక్ష్యం కావాలా? రామాయణం చదవండి. సీతమ్మ కోరిక తీర్చడం కోసం మాయలేడి వెంటబడి శ్రీరామచంద్రుడు తరుముతున్నప్పుడు మాయలేడి రూపంలో ఉన్న మారీచుడు బాణంతగిలి హా లక్ష్మణా! హా సీతా! అంటూ శ్రీరామచంద్రుడు ఆర్తనాదం చేసినట్లుగా రామాయణంలో వాల్మీకి మహర్షి వ్రాసారు. అంటే ఆ (త్రేతా యుగం) కాలంలో కూడా మిమిక్రీ ధ్వన్యనుకరణ కళ ఉంది. అంతటి ప్రాచీనమైన కళకు సోగసులందించి భారతీయ కళకు విశ్వవ్యాప్తమైన కీర్తిని కల్పించింది పద్మశ్రీ డా.నేరెళ్ళ వేణుమాధవ్. పాతాళభైరవి సినిమాలో మాంత్రికుడు ఎస్.వి.రంగా రావు చేతితో ఇలా అనగానే అలా అనేక వస్తువులు పుడతాయి మనం అందరం చూసాం. అది అబద్ధం, నిజంగా జరగదు. కానీ మనిషి గొంతులోంచి వచ్చే శబ్దంతో రకరకాల ధ్వనులు పలికించవచ్చు. కనిపించని శబ్దం నుంచి వినిపించే అద్భుత నాదాలు కోకిల రాగం, సింహగర్జన, కారు హారన్, రైలు కూత, గాలివాన, పిడుగు పడుట, గుఱ్ఱపు డెక్కల శబ్దాలు ఇంకా ఎన్నో ఎన్నెనో పుట్టించొచ్చు. పుట్టుకతోనే ప్రతి శిశువుకు మిమిక్రీ కళవచ్చు. ఆశ్చర్యపోకండి! తెలుగు రాష్ట్రాల్లో పుట్టిన పిల్లలు తెలుగు భాషని, తమిళనాడు పిల్లల

గుంటూరులో కార్డన్ సెర్చ్

గుంటూరు క్రైమ్ ప్రభాతవార్త డిసెంబర్27: జిల్లా ఎస్పీ వకుల్ జిందాల్ ఆదేశాల మేరకు నల్లపాడు పోలీస్ స్టేషన్ పరిధిలోని స్వర్ణ భారతి నగర్ లో శనివారం ఉదయం పోలీసు అధికారులు కార్డన్ సెర్చ్ నిర్వహించారు. స్వర్ణ భారత్ నగర్ లోని అనుమానిత వ్యక్తుల ఇళ్లపై దాడులు నిర్వహించి వారి వద్ద మారణాయుధాలు మాదకద్రవ్యాలు అటువంటివి ఏమైనా

ఉన్నాయోనని క్షుణ్ణంగా పరిశీలించారు. "డ్రగ్స్ వద్దు బ్రో" సంకల్పం అనే కార్యక్రమనికి శ్రీకారం చుట్టినప్పుడు నుండి ఎస్పీ తనదైన శైలిలో అనేక తనిఖీలు,దాడులు నిర్వహిస్తూ శాంతి భద్రతలపై దృష్టి సారించిన విషయం విదితమే. రౌడీ మూకలు ఆగడాలను అరికట్టడం,మాదకద్రవ్యాల మహమ్మారిని పారద్రోలే యువత ఉజ్వల భవిష్యత్ తీర్చిదిద్దేందుకు కృషి చేస్తున్నారు. ఐజీ సర్వ శ్రేష్ఠి త్రిపాఠి పరియవేక్షణలో ఎస్పీ వినూత్న కార్యక్రమాలు చేస్తూ శాంతి భద్రతల పరిరక్షణే లక్ష్యంగా విధులు నిర్వర్తిస్తున్నారు. మాదక ద్రవ్యాలపై ప్రజలకు,విద్యార్థులకు అవగాహన కల్పిస్తూ వారికి వాటి వల్ల వచ్చే దుష్ప్రభావాలు తెలియజేస్తూ వివరిస్తున్నారు.అంతేకాకుండా రౌడీ

షీటర్ల వల్ల ఎదురవుతున్న సమస్యలను తెలుసుకొని ప్రజలకు న్యాయం చేసే విధంగా రౌడీ షీటర్ల పై ఉక్కు పాదం మోపి వారు సత్ప్రవర్తంతో నడుచుకునే విధంగా చేస్తున్నారు. మాదకద్రవ్యాలు సేవించంమంచి మార్గంలో నడుస్తాం అని ప్రజల,విద్యార్థులతో ప్రతిజ్ఞ చేయిస్తూ ముందుకు కొనసాగుతున్నారు. ఈ కార్యక్రమంలో ఎస్పీ తో పాటు ఎస్పి డీఎస్పీ శ్రీనివాసులు, సౌత్ డిఎస్పీ భానోదయ, నల్లపాడు సీఐ వంశీధర్, ఇతర సీఐలు, ఎస్సైలు, పోలీస్ సిబ్బంది పాల్గొన్నారు.

సిసి రోడ్లలో నాణ్యత డొల్ల

అమరావతి డిసెంబర్ 27 ప్రభాతవార్త: మండలంలో నూతనంగా ఏర్పాటు చేస్తున్న సిసి రోడ్లు నాణ్యత లేకుండా నిబంధనలను పాటించకుండా నిర్మిస్తున్నారని ఆయా గ్రామాల్లోని స్థానిక ప్రజలు వాపోతున్నారు. నాణ్యత లోపంతో ఏర్పాటు చేసే రోడ్లు ఎక్కువ కాలం మన్నటంలేదని వారన్నారు. వేసిన కొద్ది రోజుల్లోనే పగులు రావడం సైడ్ బర్మలు

లేక కింద స్టాండర్డ్ లేక సిసి రోడ్లు డొల్లగా కనిపిస్తున్నాయని స్థానిక ప్రజలు తెలిపారు. క్వాలిటీ కంట్రోల్ అధికారులు కూడా స్థానిక మండల నాయకులతో కుమ్మక్కై పంచాయతీరాజ్ ఏ ఈ తో కలిసి పర్సంటేజ్ లతో కాలం గడుపుతూ, నిర్మాణాలు చేపట్టే ప్రదేశంలో కనీస తనిఖీలు కూడా చేపట్టడం లేదని స్థానిక ప్రజలు తెలిపారు. పంచాయతీల ద్వారా చేపట్టే ప్రతి సిసి రోడ్డు కాంట్రాక్టర్ల తో కుమ్మక్కై పర్సంటేజీలతోనే నిర్మాణాలు జరుగుతున్నాయని వారన్నారు. నియమ నిబంధనలతో కూడిన టెండర్లు పిలిచి సిసి రోడ్లు ఏర్పాటు చేయాలని స్థానిక మండల ప్రజలు కోరారు.

రంగా ఉద్యమ ఫలితంగానే లక్షలాది మంది పేదలకు ఇళ్ల కేటాయింపు : గంజి చిరంజీవి

మంగళగిరి, డిసెంబర్ 27, ప్రభాతవార్త : వంగవీటి మోహన రంగా ఉద్యమ ఫలితంగానే ఆనాడు లక్షలాది మంది పేదలకు విజయవాడలో ఇళ్లు కేటాయించారని జనసేన పార్టీ మంగళగిరి నియోజకవర్గ నాయకులు, మాజీ మున్సిపల్ చైర్మన్ గంజి చిరంజీవి

అన్నారు. మాజీ ఎమ్మెల్యే వంగవీటి మోహన.రంగా వర్ధంతిని పురస్కరించు కొని మంగళగిరి తాడేపల్లి నగరపాలక సంస్థ పరిధి ఆత్మకూరు గణపతి నగర్ లో శుక్రవారం రాత్రి 2 వేల మంది పేదలకు టిడిపి, జనసేన, బిజెపి కూటమి నాయకుల ఆధ్వర్యంలో అన్నదాన కార్యక్రమాన్ని నిర్వహించారు. ఈ సందర్భంగా జనసేన నాయకులు రంగా విగ్రహానికి పూల మాలలు వేసి ఘనంగా నివాళులర్పించారు. రంగా సేవలను కొనియాడారు. ఈ సందర్భంగా గంజి చిరంజీవి మాట్లాడుతూ రంగా ఆశయ సాధన కోసం పవన్ కళ్యాణ్ బలహీన వర్గాల ప్రజల సంక్షేమమే లక్ష్యంగా పని చేస్తున్నారని తెలిపారు. ఎస్సీ, ఎస్టి, బీసీ, అణగారిన వర్గాల నాయకుడు వంగవీటి రంగా అన్నారు. పిలిస్తే పలికే వ్యక్తి రంగా అని పేర్కొన్నారు. రాష్ట్ర ముఖ్యమంత్రి నారా చంద్రబాబు నాయుడు, ఉప ముఖ్యమంత్రి పవన్ కళ్యాణ్, మంత్రి నారా లోకేష్ లు ఆంధ్రప్రదేశ్ రాష్ట్ర అభివృద్ధి కోసం నిరంతరం శ్రమిస్తున్నారని చిరంజీవి తెలిపారు. యువ నాయకులు రంగాను ఆదర్శంగా తీసుకొని రాజకీయాల్లో విలువలు పాటిస్తూ, సేవా కార్యక్రమాల్లో రాణించాలని పిలుపు నిచ్చారు. జనసేన పార్టీ నాయకులు కంకణాల శంకర్ మాట్లాడుతూ, రంగా మృతి చెంది 37 సంవత్సరాలు కావస్తున్నప్పటికీ పేద ప్రజల గుండెల్లో నిలిచి ఉన్నారని ఆయన అడుగుజాడల్లో పయనిస్తూ పేదలకు సేవ చేయాలని పిలుపు నిచ్చారు. ఈ కార్యక్రమంలో కావు కార్పొరేషన్ డైరెక్టర్ విన్నకోట శ్రీనివాసరావు, తెలుగుదేశం పార్టీ ఆత్మకూరు గ్రామ సెక్రెటరీ రవి, సిపిఎం నాయకులు మొసలి పకీరయ్య, కూటమి నేతలు తదితరులు పెద్ద సంఖ్యలో పాల్గొన్నారు.

గుంటూరు వార్త

ముక్కోటి ఏకాదశి ఉత్సవాల్లో శ్రీబలరామావతారంలో శ్రీవారు

తెనాలి మున్సిపాలిటీ డిసెంబర్27(ప్రభాతవార్త): పట్టణంలోని వైకుంఠపురంలో వేంచేసిన శ్రీ లక్ష్మీ పద్మావతి సమేత శ్రీ వెంకటేశ్వర స్వామి వారి దేవస్థానం నందు గత ఏడురోజులుగా జరుగుతున్న ముక్కోటి ఏకాదశి ఉత్సవాల్లో భాగంగా శనివారం 8వ రోజు,శ్రీవారు శ్రీ బలరామావతారంలో భక్తులకు దర్శనమిచ్చినట్లు ఆలయ కార్యనిర్వాహణాధికారి వి. అనుపమ ఒక ప్రకటనలో తెలిపారు.ముక్కోటి ఏకాదశి ఉత్సవాల్లో భాగంగా స్వామి అమ్మవార్ల ఉత్సవ విగ్రహాలను

శనివారం ఉదయం పట్టణంలోని పురవీధుల గుండా గ్రామోత్సవం నిర్వహించారు. అనంతరం నిర్వహించిన సాంస్కృతిక కార్యక్రమాలు నిర్వహించారు. అనంతరం భక్తులు ముక్కోటి ఏకాదశి ఉత్సవాల్లో శ్రీవారు అమ్మవార్లను దర్శించుకుని తీర్థప్రసాదాలు స్వీకరించారు.ఈ సందర్భంగా ఆలయ అర్చకులు అళహరి రవికుమార్, సత్యనారాయణ గౌతమ్,కార్యక్రమాలను పర్యవేక్షించారు.

గుంటూరు కార్పొరేషన్‌లో గ్రామాల విలీనం పైనే

సుదీర్ఘ చర్చ

గుంటూరు కార్పొరేషన్, ప్రభాతవార్త) : గుంటూరు కార్పొరేషన్ లో గ్రామాలను విలీనం చేసే అంశంపై ప్రత్తిపాడు శాసనసభ్యులు చేసిన ప్రతిపాదనలపైనే కౌన్సిల్లో సుదీర్ఘమైన చర్చ జరిగింది. నగర మేయర్ కోవెలమూడి రవీంద్ర అధ్యక్షతన శుక్రవారం నగర కమిషనర్ పులి శ్రీనివాసులు సారధ్యంలో కార్పొరేషన్ కౌన్సిల్ సమావేశ మందిరంలో ఉదయం 10:30 గంటలకు సాధారణ కౌన్సిల్ సమావేశం ప్రారంభమైంది. సమావేశానికి గుంటూరు కార్పొరేషన్ పరిధిలోని ముగ్గురు ఎమ్మెల్యేలు నసీర్ అహ్మద్, గల్లా మాధవి, బూర్ల

రామాంజనేయులు, ఎమ్మెల్సీ చంద్రగిరి ఏసు రత్నం, డిప్యూటీ మేయర్లు వనమా బాల వజ్ర బాబు (డైమండ్ బాబు), షేక్ సజీల, కార్పొరేషన్ లోని అన్ని విభాగాల అధిపతులు, కార్పొరేటర్లు పాల్గొన్నారు. ప్రధానంగా కౌన్సిల్లో సభ్యుల మధ్య కార్పొరేషన్ లో విలీనం చేయనున్న విలీన గ్రామాలతో పాటు శంకర్ విలాస ఆర్ఓబి పనుల నత్తనడక, ట్రాఫిక్ సమస్యపైప్రజలు ఎదుర్కొంటున్న నరకయాతన, అభివృద్ధి పనులలో నిరక్ష్యం, చిత్తడిగా మారిన రహదారుల మరమ్మతులపై, తాగునీటి సరఫరా ప్రజా సమస్యలపై వాడి వేడిగా చర్చ జరిగింది. ప్రత్తిపాడు నియోజకవర్గానికి సంబంధించి 11 పంచాయతీ రెవిన్యూ గ్రామాలను విలీనం చేయటం వల్ల ఎ టువంటి ఉపయోగం లేదంటూ, తొందరపాటు నిర్ణయాలు తీసుకోకుండా కార్పొరేషన్ పరంగా ఆ గ్రామాలకు మనం న్యాయం చేయగలమా లేదా అనే అంశాలన్నిటిని పరిగణలోకి తీసుకొని ఈ అంశంపై ముందుకు వెళ్లాలని పాలకపక్షం, విపక్ష సభ్యులు తొలుత ప్రశ్నలు వర్షం కురిపించారు. అయితే ఎమ్మెల్యే రామాంజనేయులు స్పష్టంగా ప్రతి ఒక్కరికి అర్థం అయ్యే రీతిలో కార్పొరేషన్ లో గ్రామాలు విలీనం అయితే కలిగే లాభాలకు సంబంధించి, కలిగే ప్రయోజనాలపై ప్రతి ఒక్కరూ ఆలోచింపదగిన విధంగా సమాధానం ఇచ్చారు. అవగాహన రాయత్యంతో ఎవరు ఇక్కడ మాట్లాడవద్దని, మన పరిస్థితికి మించి మాట్లాడటం సబబు కాదని, ఒక అంశంపై ఆలోచించి కలిగే ప్రయోజనాల గురించి మంచి నిర్ణయం తీసుకోవాలని కోరారు. అలానే ప్రతి ఒక్కరూ చెప్పే విధంగా ఎటువంటి అపోహలు దేశవ్యాప్తంగా గుర్తింపు వచ్చేలా తీర్చిదిద్దేందుకు ప్రతి ఒక్కరూ తమ అభిప్రాయాన్ని తెలియజేయాలని మేయర్ ద్వారా ఎమ్మెల్యే కోరారు. ఈ అంశానికి సంబంధించి నగర మేయర్ కోవెలమూడి రవీంద్ర మాట్లాడుతూ ఈ విలీన గ్రామాల అంశానికి సంబంధించి గతంలోనే కార్పొరేషన్ పరిధిలోని ముగ్గురు శాసనసభ్యులతో చర్చించడం జరిగిందని దీనిపై కౌన్సిల్ సభ్యుల అభిప్రాయాల కోసమే ఈ సమావేశం ఏర్పాటు చేసినట్లు తెలిపారు. 11

-శంకర్ విలాస్ ఆర్ఓబి నిర్మాణంపై రచ్చ... రచ్చ
-ట్రాఫిక్ సమస్యతో ప్రజలు నరకం అనుభవిస్తున్నారంటూ కార్పోరేటర్ల గగ్గోలు
-అభివృద్ధికి మేమేమి అడ్డు కాదు...11 కాదు 18 పంచాయతీ గ్రామాలు కార్పొరేషన్ లో విలీనం చేయాలని తీర్మానం
-గ్రామాలు విలీనమైతే దేశంలోని 34 టాప్ సిటీస్ లలో గుంటూరు కార్పొరేషన్ కు స్థానం దక్కాలన్నదే ప్రధాన అజెండా
-పాలక పక్షం.. ప్రతిపక్ష సభ్యుల చర్చల అనంతరం ప్రభుత్వ నిర్ణయం కోసం గ్రామాల విలీనానికి ఆమోదం తెలుపుతూ జిల్లా కలెక్టర్ ప్రతిపాదనలు .

మేయర్ గా ఏదో చేద్దాం అనుకొని వచ్చా...!

నాకున్న స్పీడుకు అధికారులు పరిగెత్త లేకపోతున్నారు..

ఇక 60 రోజులు మాత్రమే మా గడువు ఉంది.. ఇప్పుడున్న చేయకపోతే ఎలా...?.. కౌన్సిలే సుప్రీం... నా మాటకే విలువ ఇవ్వక ప్రస్టేషన్లో ఉన్న.. ప్రజాప్రతినిధులు ఫోన్ చేస్తే సమాధానం చెప్పాల్సిందే..
కౌన్సిల్ వేదికగా మేయర్ సంచలన వ్యాఖ్యలు

గుంటూరు కార్పొరేషన్, డిసెంబర్ 27 (ప్రభాతవార్త) : గతంలో ప్రతిపక్షంలో ఉన్నప్పుడు వాళ్లు నాలుగు మాటలు అంటే మేము నాలుగు మాటలు అనుకుని వెళ్లిపోయే వాళ్ళం.. ఈ సీట్లో కూర్చున్నాక ఎంత ఇబ్బందిగా ఉంటుందా అని ఊహించలేదు. మేయర్ గా వస్తే ఏదో చేసేద్దాం అనుకొని వచ్చా... అయితే వాస్తవాలకు ఇది భిన్నంగా ఉంది. నా మాటకే విలువ ఉంటలేదు. నాకున్న స్పీడ్ కు అధికారులను పరిగెత్తించలేకపోతున్న... కౌన్సిల్ ఏ సుప్రీం... కౌన్సిల్ ద్వారా ఇచ్చిన ఆదేశాలు అమలు కాకపోతే ఎలా ఉంటుంది. నా ఫోన్లో కొంతమంది అధికారులు ఎత్తటం లేదు.. ప్రజా ప్రతినిధులు ఫోన్ చేస్తే కంపల్సరిగా అధికారులు సమాధానం చెప్పాల్సిందే. ఇక 60 రోజులు మాత్రమే మాకు గడువు ఉంది. ఆ తర్వాత ఇంకేముందిలే అని అనుకుంటున్నారేమో. ఈకొద్ది టైం లో నైనా పనులు చేయాలి... స్థానిక ప్రజా ప్రతినిధులు అడిగిన సమయంలో చేస్తామని అయినా

పడాల్సిన పనిలేదని సమస్యలు అనేవి దేశంలో ఇప్పుడు ఉన్న పెద్ద సిటీస్లో, మహానగరాలలో ఉన్నాయని, కాలానుగుణంగా వాటిని సరి చేసుకుంటూ గుంటూరు కార్పొరేషన్ ను చెప్పండి.. జీవోలు ఉన్నాయని, నిబంధనలకు విరుద్ధంగా చేయలేమని, అది కుదరదని సమాధానాలు చెబితే ఎలా అంటూ సాక్షాత్తు గుంటూరు నగర మేయర్ కోవెలమూడి రవీంద్ర కౌన్సిల్ సమావేశం వేదికగా సంచలనమైన వ్యాఖ్యలు చేశారు. ఒక మహిళ కార్పొరేటర్ సమావేశంలో మాట్లాడుతూ మీరు మేయర్ అయ్యాక కొద్ది సమయంలో ఎన్నో అభివృద్ధి పనులు చేశారంటూ మేయర్ ను పొగడ్తలతో ముంచేతింది. దీనిపై వెంటనే స్పందించిన వాస్తవాలు మాట్లాడుకోవాలి, మీరు పొగిడినంతమాత్రాన అవి నిజాలు అయిపోవు, ఏదో సాధిద్దామని, ఏదో చేయాలని ఈ సీట్లో కి వచ్చి అయితే అనుకున్నది ఒకటి... ఇక్కడ జరిగేది మరొకటి. నేను అడిగిన, చెప్పిన పనులే చేయకపోతే ప్రెస్టేషన్లో ఉండాల్సిన పరిస్థితి వచ్చింది. ఏ కార్పొరేటర్ అయిన పనులు అడిగితే లేదని చెప్పటం నాకు ఇష్టం ఉండదు. చేద్దామని చెబుతా చేయలేకపోతున్నాం. ఏది ఏమైనా ఈ కొద్ది టైంలో నైనా అధికారులు సహకరించి కొంత మార్పు తీద్దామని ఆశిస్తున్నా అంటూ కౌన్సిల్లో మేయర్ తన ఆవేదన వ్యక్తం చేశారు.

గండాలయ పేటలో

కార్డెన్ సెర్చ్

సరియైన ధ్రువపత్రాలు లేని పలు ద్విచక్ర వాహనాలు స్వాధీనం
నార్త్ సబ్ డివిజన్ డిఎస్పి సిహెచ్ మురళీకృష్ణ

మంగళగిరి, డిసెంబర్ 27, ప్రభాతవార్త : మత్తు పదార్థాలకు అలవాటు పడితే జీవితాలు అంధకారం అవుతాయని నార్త్ సబ్ డివిజన్ డిఎస్పి సిహెచ్ మురళీకృష్ణ అన్నారు. గుంటూరు రేంజి ఐజిపి సర్వ శ్రేష్ఠ త్రిపాఠి, జిల్లా ఎస్పీ వకుల్ జిందాల్ ఆదేశాల మేరకు నార్త్ సబ్ డివిజన్ పరిధిలో అవగాహన సదస్సులు ర్యాలీలు నిర్వహించడం జరుగుతుందన్నారు. అందులో భాగంగా శనివారం ఉదయం నగరంలోని గండాలయ

పేటలో కార్డెన్ సెర్చ్ నిర్వహించినట్లు తెలిపారు. గుంటూరు జిల్లాను గంజాయి రహిత జిల్లాగా తీర్చిదిద్దడమే లక్ష్యమన్నారు. యువత మత్తు పదార్థాలకు దూరంగా ఉండాలని, గంజాయి రవాణా విక్రయాలు, వినియోగంపై తమకు గానీ, 1972 కు సమాచారాన్ని అందిస్తే చట్టపరంగా కఠిన చర్యలు తీసుకుంటామన్నారు. డ్రగ్స్ పై ప్రజల్లో చైతన్యం కలిగించడం, నేరాలను అరికట్టడం లక్ష్యంగా రాబోయే రోజుల్లో మరిన్ని ఇలాంటి కార్యక్రమాలు కొనసాగుతాయని ఆయన స్పష్టం చేశారు.ఈ సందర్భంగా స్థానిక ప్రజలతో సంకల్పం ప్రతిజ్ఞ చేయించారు. ఈ కార్యక్రమంలో పట్టణ రూరల్ సీఐలు వీరాస్వామి, బ్రహ్మం తో పాటు పలువురు ఎస్సైలు, సిబ్బంది పాల్గొన్నారు. కాగా ఈ తనిఖీల్లో సరైన ధ్రువపత్రాలు లేని పలు ద్విచక్ర వాహనాలను పోలీసులు స్వాధీనం చేసుకున్నారు.

ఏఎఎన్ యు జవాబుపత్రాల మూల్యాంకన రేట్లు పెంచాలి

ఆచార్య నాగార్జున విశ్వవిద్యాలయం, డిసెంబర్ 27, ప్రభాతవార్త: ఏఎనీయు పరిధిలో జవాబుపత్రాల మూల్యాంకనంకు చెల్లించే రెమ్యునరేషన్ రేట్లు పెంచాలని కోరుతూ ఏసిటిఏ ప్రెసిడెంట్ కె. మోహనరావు, రాష్ట్ర ప్ర ప్రైవేట్ అధ్యాపకుల సంఘం ప్రెసిడెంట్ జి. నాగరాజులు శనివారం తాత్కాలిక వీసి ఆచార్య కె.గంగాధరరావుకు వి నతిపత్రం అందజేశారు. గడిచిన 6సంవత్సరాల నుంచి డిగ్రీ జవాబుపత్రాల మూల్యాంకనం ధరలు పెంచలేదని గుర్తుచేశారు. రోజువారీ ఖర్చులు, ఇతర ధరలు అధికంగా పెరిగాయన్నారు. విద్యార్థుల పరీక్షలకు సంబందించి చెల్లించే ఫీజులను వర్సిటీ పెంచిందని మాకు మాత్రం పాత మూల్యాంకన రేట్లు ఇవ్వడం జరుగుతుందన్నారు. ఒక్కో జవాబుపత్రంకు రూ.18 ఉండగా దానికి రూ.30కి పెంచాలని, లోకల్ అలవెన్స్ రూ.150 నుంచి రూ.300, నాన్ లోకల్ అలవెన్స్ రూ.300 నుంచి 600, సిఇ రెమ్యునరేషన్ రోజుకు రూ.1000, 50 మార్కుల జవాబుపత్రంకు రూ.10 నుంచి రూ.20కు పెంచాలని కోరారు. ఈ సందర్భంలో సభ్యులు చలం, చంద్రశేఖర్ తదితరులు పాల్గొన్నారు.

అంగలకుదురులో ఎన్టీఆర్ కాంస్యవిగ్రహ ఏర్పాటుకు భూమిపూజ

తెనాలి టౌన్ డిసెంబర్27(ప్రభాతవార్త): రూరల్ మండల గ్రామమైన అంగలకుదురు లో దివంగత ఉమ్మడి ఆంధ్రప్రదేశ్ మాజీ ముఖ్యమంత్రి,తెలుగుదేశం పార్టీ వ్యవస్థాపక అధ్యక్షులు స్వర్గీయ ఎన్టీఆర్ విగ్రహానికి శనివారం భూమిపూజ కార్యక్రమం నిర్వహించారు.

అంగలకుదురు గ్రామ నడిబొడ్డున,శివాలయం సెంటర్లో నిర్వహించిన ఎన్టీఆర్ కాంస్యవిగ్రహ భూమిపూజ కార్యక్రమానికి ముఖ్య అతిథులుగా,శాసనమండలి సభ్యులు ఆలపాటి రాజేంద్రప్రసాద్,వేమూరు శాసనసభ్యులు నక్కా ఆనంద్ బాబు,లీడ్ క్యాప్ చైర్మన్,జిల్లా పార్టీ అధ్యక్షులు పిల్లి మాణిక్యరావు అలాగే మాజీ మహిళా కమిషన్ చైర్ పర్సన్ నన్నపనేని రాజకుమారి, ఉమ్మడి గుంటూరు జిల్లా పరిషత్ అధ్యక్షులు కత్తెర హేనీ క్రిస్టినా,సురేష్ కుమార్ దంపతులు హాజరయ్యారు. అనంతరం ఎమ్మెల్సీ ఆలపాటి రాజేంద్రప్రసాద్ మాట్లాడుతూ, స్వర్గీయ ఎన్టీఆర్ తెలుగువాడిగా పుట్టి తెలుగు భాషని ప్రపంచవ్యాప్తం చేసిన భాషాభిమాని అని, అంతేకాకుండా తెలుగువారికి ప్రపంచవ్యాప్తంగా గుర్తింపు తీసుకువచ్చిన కళాపిపాసి అని,సినీనటుడిగానే కాకుండా రాజకీయాల్లో కూడా బడుగు బలహీన వర్గాలకు రాజకీయ అధికారం కల్పించి, సామాన్యులను కూడా రాజకీయ అధికారంలో భాగస్వాములు చేసిన మహా నాయకుడని,నిరంతరం బలహీన వర్గాలకు, వెనుకబడిన వర్గాలకు,వారి అభివృద్ధికి ఎన్నో సంస్కరణలు తీసుకువచ్చిన నాయకుడు నందమూరి తారక రామారావు అని,ప్రభుత్వ పథకాలు అన్ని తెలుగులోనే ఉండాలని,సామాన్యుడికి పాలనఅందాలని పరితపించిన స్వర్గీయ ఎన్టీఆర్ ఆశయ సాధన కోసం మనమంతా కట్టుబడి ఉండాలని పేర్కొన్నారు.ఈ సందర్భంగా ఎన్టీఆర్ కాంస్య విగ్రహ ఏర్పాటుకు గ్రామానికి చెందిన హారిక కేబుల్ విజన్ అధినేత కరణం వెంకటేశ్వరరావు రు.3లక్షలు విరాళం ఇవ్వగా,మిగతా గ్రామస్తులు కూడా ముందుకు వచ్చి తమవంతుగా విరాళాలను అందించారు.ఈ సందర్భంగా ఎన్టీఆర్ కాంస్య విగ్రహ ఏర్పాటుకు సహకరించిన గ్రామస్తులను, తెలుగుదేశం పార్టీ నాయకులను,ఎమ్మెల్సీ ఆలపాటి అభినందించారు.

తూర్పులో అభివృద్ధికి ప్రత్యేక చొరవ తీసుకోండి

కౌన్సిల్ దృష్టికి తీసుకొచ్చిన గుంటూరు తూర్పు ఎమ్మెల్యే నసీర్

గుంటూరు వెస్ట్, డిసెంబర్ 27,ప్రభాతవార్త: గుంటూరు తూర్పు నియోజకవర్గ అభివృద్ధి గురించి కౌన్సిల్ సమావేశంలో ఎమ్మెల్యే నసీర్ ప్రస్తావించారు. గురువారం నగర మేయర్

కోవెలమూడి నాని అధ్యక్షతన జరిగిన కౌన్సిల్ సమావేశంలో ఎమ్మెల్యే నసీర్ ప్రజా సమస్యలపై చర్చించారు. గుంటూరు తూర్పు నియోజకవర్గంలో పలు అభివృద్ధి పనులకు ప్రతిపాదనలు సిద్ధం చేశామని కౌన్సిల్ దృష్టికి తీసుకువచ్చారు. వీటిని పక్కాగా అమలు చేసేందుకు ఒక ఆర్కిటెక్ట్ సంస్థ అవసరమని, ఈ విషయంలో మున్సిపాలిటీ వెంటనే చర్యలు తీసుకోవాలని కోరారు. స్మశానాల అభివృద్ధికి ప్రత్యేక దృష్టి సారించాలన్నారు. నియోజకవర్గంలో పార్కులు, ఇతర అభివృద్ధి పనులకు సంబంధించి ప్రణాళికలు రూపొందించాలన్నారు. తద్వారా అభివృద్ధి పనులు వేగవంతంగా పూర్తి చేసేందుకు అవకాశం ఉంటుందని చెప్పారు. గుంటూరు తూర్పు నియోజకవర్గంలోనూ సంక్రాంతి సంబరాలు నిర్వహించేందుకు తగిన చర్యలు తీసుకోవాలన్నారు. విలీన గ్రామాల గురించి, వాటి అభివృద్ధి ద్వారా గుంటూరు నగరపాలక సంస్థకు కలిగే లాభాలు, నిర్వహణ వంటి అంశాలపై ఎమ్మెల్యే నసీర్ విస్తృతంగా చర్చించారు.

ప్రజల కష్టాలు వినడానికి,కన్నీళ్లు తుడవడానికి తెదేపా ఎప్పుడూ ముందుంటుంది : డేగల ప్రభాకర్

గుంటూరు వెస్ట్, డిసెంబర్ 27, ప్రభాతవార్త: ప్రజల కష్టాలు వినడానికి ,కన్నీళ్లు తుడవడానికి తెలుగుదేశం పార్టీ ఎప్పుడూ ముందుం టుందని ఆంధ్రప్రదేశ్ ఇండస్ట్రియల్ డెవలప్మెంట్ కార్పొరేషన్ చైర్మన్ డేగల ప్రభాకర్ అన్నారు.దీని కోసం మంగళగిరి కేంద్ర తెలుగుదేశం పార్టీ కార్యాలయంలో ప్రతిరోజు ప్రజాదర్బార్ కార్యక్రమం ద్వారా ప్రజా

సమస్యలు తెలుసుకొని సమస్యలను పరిష్కరించడం జరుగుతుంద న్నారు.ప్రజల నుంచి వచ్చిన అర్జీ (వినతుల) లను స్వీకరించి,వారి సమస్యలను స్వయంగా విని తెలుసుకున్నారు.ఆయా సమస్యల పై సంబంధిత అధికారులతో చర్చించి త్వరితగతిన పరిష్కారం అయ్యేలా చూడాలని అధికారులతో మాట్లాడారు.ఈ సందర్భంగా చైర్మన్ డేగల ప్రభాకర్ మాట్లాడుతూ ప్రజాసేవలో భాగంగా ప్రత్యక్షంగా ప్రజల సమస్యలను తెలుసుకుని వాటి పరిష్కారానికి సంబంధిత అధికారులకు వెంటనే చర్యలు తీసుకోవాలని ఫోన్ ద్వారా తెలియజేశామన్నారు.ప్రజా సంక్షేమమే తమ ప్రభుత్వ లక్ష్యమని, అందరికీ అందుబాటులో ఉండే విధంగా సేవలను మరింత బలోపేతం చేస్తామని ఆయన తెలిపారు.వైకాపా ప్రభుత్వ హయాంలో పాలకులు ప్రజా సమస్యలను పూర్తిగా నిరక్ష్యపరిచారని విమర్శించారు. ముఖ్యంగా గత ప్రభుత్వంలో వైసీపీ నేతల అరాచకాలపై అత్యధికంగా ఫిర్యాదులు వచ్చాయన్నారు.ఒవైపు పారదర్శకంగా సంక్షేమ, అభివృద్ధి కార్యక్రమాలు చేపడుతూనే..మరోవైపు ప్రతినిత్యం ప్రజలకు అందుబాటులో ఉంటూ, వారి సమస్యల పరిష్కారానికి ప్రజా ప్రభుత్వం కృషి చేస్తోంది.వైఎస్సార్సీపీ నాయకుల భూకబ్జాలు,అక్రమకేసులు సహా ఎన్నో అంశాలపై దరఖాస్తులు వెల్లువెత్తుతుండడమే అందుకు నిదర్శన మన్నారు. ఫిర్యాదుదారుల్లో వైఎస్సార్సీపీ ప్రభుత్వంలో నష్టపోయినవారే ఉండటం గమనార్హం అని అన్నారు.ఎవరూ అధైర్యపడవద్దని, సమస్యలను త్వరితగతిన పరిష్కరించేందుకు చర్యలు తీసుకుంటామని,ఆయా సమస్యలను పరిష్కరిస్తామని ఈ సందర్భంగా చైర్మన్ డేగల ప్రభాకర్ వారికి హామీ ఇచ్చారు.

అదనపు విద్యుత్తు లోడు క్రమబద్ధీకరణ ఈనెలాఖరు వరకే : విద్యుత్తు ఈఈ

తెనాలి మున్సిపాలిటీ డిసెంబర్27(ప్రభాతవార్త): గృహ విద్యుత్ వినియోగదారులు తమ అదనపు విద్యుత్ లోడ్ ను క్రమబద్ధీకరించుకునేందుకు డిసెంబర్ 31 వరకే అవకాశం ఉందని ఏపీసిపిడిసిఎల్ తెనాలి డివిజన్ ఎగ్జిక్యూటివ్ ఇంజనీర్ అక్కల సత్యనారాయణ ఒక ప్రకటనలో తెలిపారు. తెనాలి డివిజన్ పరిధిలోని తెనాలి పట్టణం మరియు తెనాలి రూరల్ పొన్నూరు పట్టణం కొల్లిపర చేబ్రోలు కాకుమాను పెదనందిపాడు మండలం గృహ విద్యుత్ వినియోగదారులు మీ యొక్క గృహ విద్యుత్ కి సంబంధించి అదనపు లోడును ముందస్తుగా క్రమబద్ధీకరించుకునేందుకు రు.1250/ రాయితీ అవకాశం ఈనెలాఖరు వరకేనని తదుపరి జనవరి ఒకటవ తేదీ నుండి కిలోవాట్ రు.2250/ చెల్లించాల్సి ఉంటుందని కావున వినియోగదారులు తమ సమీప విద్యుత్ రెవిన్యూ కార్యాలయం నందు గాని మీ సేవా కేంద్రం నందు గాని సంప్రదించి తగు రుసుము చెల్లించి రసీదు తీసుకోవాల్సిందిగా తెనాలి డివిజన్ ఎగ్జిక్యూటివ్ ఇంజనీర్ అక్కల సత్యనారాయణ తెలిపారు.

పాఠశాలలకు సంక్రాంతి సెలవులు మంజూరు

వట్టిచెరుకూరు రూరల్, డిసెంబర్ 27, ప్రభాతవార్త : రాష్ట్రంలోని అన్ని ప్రభుత్వ పాఠశాలలకు రాష్ట్ర ప్రభుత్వం సంక్రాంతి సెలవుల షెడ్యూల్ ను ఖరారు చేసిందని ఎంఈవో సత్యనారాయణమూర్తి శనివారం తెలిపారు.రాష్ట్ర విద్యాశాఖ కమిషనర్ విజయరామరాజు ఇచ్చిన ఆదేశాలు మేరకు రాష్ట్రంలోని అన్ని యాజమాన్య పాఠశాలలకు సంబంధించి అకాడమిక్ క్యాలెండర్ ప్రకారం జనవరి 10 నుంచి 18వ తేదీ వరకు సంక్రాంతి సెలవుల షెడ్యూల్ ను ప్రకటించారని వివరించారు. తొమ్మిది రోజులపాటు రాష్ట్రంలో అన్ని ప్రభుత్వ, ప్రవేట్ పాఠశాలకు సెలవులు ఉండనున్నాయని, తిరిగి జనవరి19వ తేదీన పాఠ

పల్నాడు జిల్లా వార్త

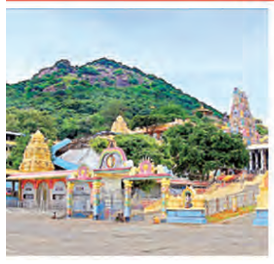

ఉత్సాహంగా మూడో రోజు ఒంగోలు జాతి ఎడ్ల బలప్రదర్శన

హాజరైన ఎమ్మెల్యే,ఎమ్మెల్సీ ప్రముఖులు

విజయం సాధించిన గిత్తల యజమానులకు బహుమతులు అందజేత

నరసరావుపేట, డిసెంబర్ 27 ప్రభాతవార్త :: సత్తనపల్లి రోడ్ లోని స్టేడియం లో నిర్వహిస్తున్న ఒంగోలు జాతి ఎడ్ల బండలాగుడు బల ప్రదర్శన పోటీలు శనివారం మూడో రోజుకు చేరాయి. పోటీలకు తెలుగుదేశం పార్టీ సీనియర్ నాయకులు కొల్లి బ్రహ్మయ్య అధ్యక్షత వహించారు. ఎమ్మెల్యే

డాక్టర్ చదలవాడ అరవింద్ బాబు పర్యవేక్షణలో ఉత్సాహంగా పోటీలు ప్రారంభించి నిర్వహించారు. ఎమ్మెల్సీ మర్రి రాజశేఖర్ తో పాటు జిల్లా తెలుగుదేశం పార్టీ అధ్యక్షులు షేక్ జాన్ సైదా ముఖ్య అతిథులుగా పాల్గొన్నారు. రెండు తెలుగు రాష్ట్రాల నుండి అత్యుత్తముగా 6 పళ్ళ ఎడ్ల జతలు తమ బలాన్ని బరిలోకి దిగి నిరూపించుకున్నాయి. పోటీలు హోరాహోరీగా కొనసాగాయి. ఎమ్మెల్యే డాక్టర్ చదలవాడ అరవింద్ బాబు తో పాటు ఎమ్మెల్సీ రాజశేఖర్ మాట్లాడుతూ ఒంగోలు జాతి ఎడ్లు అరుదైనవని తెలిపారు. ప్రపంచంలోనే అత్యుత్తమ పశుసంపదగా వీటిని గుర్తించారని తెలియజేశారు. మన సంస్కృతి సాంప్రదాయాలలో ఒక భాగంగా ఒంగోలు జాతి పశు సంపద నిలిచిందన్నారు. రైతు సేవే లక్ష్యంగా ఉమ్మడి కూటమి ప్రభుత్వం పని చేస్తుందని తెలియజేశారు. పోటీలను వేలాదిమంది రైతులు తిలకించేందుకు రావటం శుభపరిణామం అని తెలిపారు. రైతును ఆదుకునేందుకు కూటమి ప్రభుత్వం చేస్తున్న కృషిని వివరించారు. ఎడ్ల పందాలలో విజేతల జతలను అధ్యక్షులు కొల్లి బ్రహ్మయ్య వివరించారు. రెండు పళ్ళ విభాగంలో వేట పాలానికి చెందిన శిరీష చౌదరి, దొండపాడు గ్రామానికి చెందిన ఎర్రం రాజశేఖర్, రొంపిచర్ల కు చెందిన కామినేని విక్రం, మాదల గ్రామానికి చెందిన పి విష్ణు భరత్, ప్రకాశం జిల్లాకు చెందిన బెల్లం రిత్విక్ చౌదరి, కావూరు లింగంగుంట్ల కు చెందిన త్రివేణి నాయుడు, నంద్యాల జిల్లాకు చెందిన శకుంతలమ్మ, మేళ్లచెరువుకు చెందిన గోవర్ధన్ రెడ్డి ల ఎడ్ల జతలు విజేతలుగా నిలిచాయి. నాలుగు పళ్ళ విభాగంలో బాపట్ల జిల్లాకు చెందిన గొట్టిపాటి రవికుమార్ యూత్, కడప జిల్లాకు చెందిన సాయికుమార్ రెడ్డి, నూజివీడు కు చెందిన పార్థసారథి, కేసనపల్లి కి చెందిన రామకోటయ్య, సూర్యాపేటకు చెందిన కొప్పుల గోవర్ధన్ రెడ్డి, కడపకు చెందిన పమిడి అంజయ్య, పెదకాకాని చెందిన రాజేష్, ఎర్రబాలం కు చెందిన హేమలత ఎడ్ల జతలు వరుసగా విజేతలు అయ్యాయి. పోటీలను తెలుగుదేశం పార్టీ సీనియర్ నాయకులు వాసిరెడ్డి రవి, పార్టీకి చెందిన విభాగాల నాయకులు పర్యవేక్షించారు. ఎమ్మెల్సీ మర్రి రాజశేఖర్ జిల్లా పార్టీ అధ్యక్షులు జాన్ సైదాను ఘనంగా సత్కరించారు. వివిధ జిల్లాల నుండి పోటీలకు హాజరైన ఎడ్లు జతలకు ప్రత్యేక ఏర్పాట్లు చేశారు. పశువుల యజమానులు, రైతులకు వసతి భోజన సదుపాయాన్ని కమిటీ సభ్యులు నిర్వహించారు.

రాష్ట్రస్థాయి పోటీల్లో పల్నాడు జిల్లా విద్యార్థుల ప్రతిభ

నకరికల్లు, డిసెంబర్ 27 ప్రభాతవార్త :: రాష్ట్రస్థాయి కౌశల్ పోటీలలో ప్రథమ స్థానాన్ని పల్నాడు జిల్లా విద్యార్థులు సాధించారు. శనివారం తిరుపతిలో జరిగిన రాష్ట్రస్థాయి కౌశల్ క్విజ్ పోటీలలో జిల్లా సైన్సు విద్యార్థులు విజేతలగా నిలిచారని జిల్లా సైన్స్ అధికారి ఎస్ రాజశేఖర్ తెలిపారు. వివరాలను వారు తెలియజేశారు. పోటీలలో మొత్తం 52 టీములు పాల్గొన్నట్లు తెలిపారు. తమ అద్భుతమైన ప్రతిభతో పల్నాడు జిల్లాకు చెందిన మహమ్మద్ ముస్తక్, లక్ష్మీ ప్రణీత సుశీల టీం ప్రథమ స్థానంలో నిలిచింది. విజేతలను జిల్లా కోఆర్డినేటర్ శ్రీనివాసరావు, ప్రసన్నలక్ష్మి, డివైఈవో లు ఎస్ కే సుభాని, ఏసుబాబు జిల్లా విద్యాశాఖ అధికారి పీవీజే రామారావు అభినందించారు. భవిష్యత్తులో సైన్సు విభాగంలో జిల్లా విద్యార్థులు మరిన్ని విజయాలు సాధించాలని వారు ఆకాంక్షించారు.

జిల్లా టిడిపి కార్యాలయ నిర్మాణానికి స్థల పరిశీలన

నరసరావుపేట టౌన్, డిసెంబర్ 27 ప్రభాతవార్త :: పల్నాడు జిల్లా తెలుగుదేశం పార్టీ కార్యాలయ నిర్మాణానికి అనువైన స్థలాన్ని శాసన సభ్యులు డాక్టర్ చదలవాడ అరవింద బాబు ఆధ్వర్యంలో శనివారం పరిశీలించారు. జిల్లా పార్టీ అధ్యక్షులు షేక్ జాన్ సైదా తో పాటు కూటమి నాయకులు ఈ కార్యక్రమానికి హాజరయ్యారు. తాహసిల్దార్ వేణుగోపాల్ తో పాటు రెవెన్యూ అధికారులు, సర్వేయర్లు స్థల పరిశీలనకు సంబంధించి వివరాలు తెలియజేశారు. ఎమ్మెల్యే డాక్టర్ చదలవాడ మాట్లాడుతూ జిల్లా కేంద్రమైన నరసరావుపేటలో త్వరలోనే పార్టీ కార్యాలయాన్ని నిర్మించడం జరుగుతుందన్నారు. ముఖ్యమంత్రి నారా చంద్రబాబు నాయుడు, యువ నాయకులు నారా లోకేష్ బాబు ఆదేశాల మేరకు కార్యాలయ నిర్మాణానికి ప్రణాళికలు సిద్ధమైనట్లు తెలిపారు. ప్రభుత్వపరంగా ఇందుకు సంబంధించి అన్ని అనుమతులను తీసుకోవడం జరుగుతుందన్నారు. పల్నాడు జిల్లాలో పార్టీ ఎంతో పటిష్టంగా ఉందని, గత ఎన్నికలలో అన్ని వర్గాల ప్రజలు పార్టీకి అండగా నిలిచారని తెలిపారు. జిల్లా మొత్తం అన్ని అసెంబ్లీ స్థానాలతో పాటు, పార్లమెంటు స్థానాన్ని ఏకపక్షంగా తెలుగుదేశం పార్టీకి ప్రజలు కట్టబెట్టారని గుర్తు చేశారు. జిల్లాలో అర్హులైన ప్రజలకు ప్రభుత్వ సంక్షేమ పథకాలతో పాటు వారి సమస్యల పరిష్కారానికి ప్రజా ప్రతినిధులతో పాటు నాయకులు కృషి చేస్తున్నారని పేర్కొన్నారు. ప్రజా ప్రతినిధులను పార్టీ నాయకులను ప్రజలతో పాటు కార్యకర్తలు కలిసేందుకు కార్యాలయం ఏర్పాటు అత్యవసరంగా మారిందని ఎమ్మెల్యే డాక్టర్ చదలవాడ అరవింద్ బాబు తెలియజేశారు. అన్ని వర్గాల సహకారంతోపాటు పార్టీ కార్యకర్తలు నాయకుల సూచనలతో కార్యాలయ నిర్మాణం ముందుకు వెళుతుందని ఎమ్మెల్యే డాక్టర్ చదలవాడ తెలియజేశారు.

వైకాపా కార్యకర్తల కుటుంబాలకు గోపిరెడ్డి పరామర్శ

నరసరావుపేట టౌన్, డిసెంబర్ 27 ప్రభాతవార్త ::: నరసరావుపేట నియోజకవర్గంలో శనివారం పల్నాడు జిల్లా వైఎస్ఆర్సిపి వర్కింగ్ ప్రెసిడెంట్, మాజీ ఎమ్మెల్యే డాక్టర్ గోపిరెడ్డి శ్రీనివాస్ రెడ్డి పర్యటించారు. పట్టణంలోని శారదాంబ థియేటర్ వద్ద ఏలూరు ప్రసాద్ మాతృమూర్తి భాగ్యలక్ష్మి వర్ధంతి కార్యక్రమంలో పాల్గొన్నారు. వారి చిత్రపటానికి పూలమాలవేసి నివాళులర్పించారు. మండలంలోని రావిపాడు గ్రామంలో పర్యటించి నాగోతు చంచమ్మ వర్ధంతి కార్యక్రమంలో పాల్గొన్నారు. ఆమె చిత్రపటానికి పూలమాలలు వేసి నివాళులు తెలిపారు. వారి కుటుంబానికి ప్రగాఢ సానుభూతిని తెలియజేశారు. అదేవిధంగా మండలంలోని అల్లూరివారి పాలెం గ్రామంలో దుగ్గెంపూడి కోటిరెడ్డి పెద్దకర్మ కార్యక్రమంలో పాల్గొన్నారు. వారి కుటుంబ సభ్యులను పరామర్శించారు. ఆయా కుటుంబాలకు పార్టీ తరపున వ్యక్తిగతంగా డాక్టర్ గోపిరెడ్డి శ్రీనివాస్ రెడ్డి సానుభూతిని తెలియజేశారు. భగవంతుడు వారికి త్వరగా కోలుకునే శక్తిని ప్రసాదించాలని ఆకాంక్షించారు. పార్టీ ఆ కుటుంబాలకు అండగా నిలుస్తుంది అన్నారు. ఆయన వెంట పార్టీ నాయకులు కరీముల్లా చిట్టిబాబు మూరబోయిన శ్రీనివాసరావు ఎన్నం రాధాకృష్ణారెడ్డి వెంకటప్ప రెడ్డి నర్సిరెడ్డి తదితరులు గ్రామ పెద్దలు ఉన్నారు

ఈశ్వర్ కళాశాలలో క్యాంపస్ డ్రైవ్: 87 మంది ఎంపిక

నరసరావుపేట టౌన్, డిసెంబర్ 27 ప్రభాతవార్త ::స్థానిక కేసానుపల్లిలోని ఈశ్వర్ కాలేజ్ ఆఫ్ ఇంజనీరింగ్ లో శనివారం మెయిన్‌టెక్ ఆధ్యర్యంలో హెచ్సిఎల్ కంపెని లో నెట్వర్క్ ఎనలిస్ట్ ఉద్యోగాలకు ఆఫ్ క్యాంపస్ రిక్రూట్ మెంట్ డ్రైవ్ ను నిర్వహించినట్లు కళాశాల ప్రిన్సిపాల్ జి. నాగమల్లేశ్వర రావు తెలిపారు. ఈ క్యాంపస్ డ్రైవ్ లో ఆంధ్ర ప్రదేశ్ రాష్ట్రంలోని వివిధ జిల్లాల నుండి సుమారు 800 మంది విద్యార్థులు పాల్గొన్నారు. మెయిన్‌టెక్ హెచ్.ఆర్.సి. కేశవరెడ్డి, కంపెనీ యొక్క విధి విధానాలను పవర్ పాయింట్ ప్రజెంటేషన్ ద్వారా వివరించారు. రెండు దశలలో ప్రాంగణ ఎంపికలను నిర్వహించారు. వేర్సెంట్ రౌండ్ కు 350 మంది ఎంపికకాగా, చివరి దశలో 87 మంది విద్యార్థులు నెట్వర్క్ ఎనలిస్ట్ ఉద్యోగ నియామకాలకు ఎంపిక చేసినట్లు ప్రిన్సిపల్ తెలిపారు. ఉద్యోగాలకు ఎంపికైన వారి వార్షిక ఆదాయం 2.2 లక్షలు ఉంటుందని, వీరు మార్చి నెల లో ఉద్యోగాలలో జాయిన్ కావాల్సి ఉంటుందని కళాశాల ప్లేస్ మెంట్ అధికారి డాక్టర్ షేక్. ముజీర్ తెలిపారు. ఉద్యోగాలకు ఎంపికైన విద్యార్థులను కళాశాల చైర్మన్ షేక్. మీరావలి, సెక్రటరీ కరస్పాండెంట్ షేక్ .కరీమ్ మొహిద్దీన్, మేనేజింగ్ డైరెక్టర్ షేక్. మస్తాన్ షరీఫ్ అభినందించారు.

వినుకొండ చాత్తాద శ్రీవైష్ణవ సంఘం నూతన కార్యవర్గ ఎన్నిక

వినుకొండ,డిసెంబర్27,ప్రభాతవార్త: నవ్యాంధ్రప్రదేశ్ చాత్తాద శ్రీ వైష్ణవ సంఘం ఆధ్వర్యంలో వినుకొండ చాత్తాద శ్రీ వైష్ణవ సంఘం నూతన కార్యవర్గాన్ని ఏకగ్రీవంగా ఎన్నుకున్నారు. శనివారం స్థానిక ఎన్ఎస్పీ కాలనీ సాయిబాబా గుడి ఆవరణలో జరిగిన సమావేశంలో సంఘం ప్రధాన

సలహాదారు అధ్యక్షతన ఎన్నికల ప్రక్రియ జరిగింది. అధ్యక్షులుగా పెరుంబుదూరి రామ పరమేశ్వరరావు,ప్రధాన కార్యదర్శిగా తిరువాయి పాటి విజయ్‌లు ఎన్నికయ్యారు. రాష్ట్ర నాయకులు విప్పర్ల ప్రసన్నాంజనేయులు మాట్లాడుతూ అందరూ సమిష్టిగా కృషి చేసి సంఘ అభివృద్ధికి పాడుపడాలని నూతన కార్యవర్గాన్ని అభినందించారు. ఈ కార్యక్రమంలో చాత్తాద శ్రీ వైష్ణవ సామాజిక వర్గానికి చెందిన సుమారు 130 మంది వరకు పాల్గొన్నారు.

వివిధ శాఖల అధికారులతో న్యాయాధికారి సమీక్ష

నరసరావుపేట క్రైమ్, డిసెంబర్ 27 ప్రభాతవార్త ::రాష్ట్ర, జిల్లా న్యాయ సేవాధికార సంస్థల ఆదేశాల మేరకు మండల న్యాయ సేవాధికార సంస్థ ఆధ్వర్యంలో శనివారం న్యాయస్థానాల భవనాల ఆవరణలో న్యాయాధికారి ఎన్ లావణ్య వివిధ శాఖల అధికారులతో సమీక్ష సమావేశం నిర్వహించారు. ఈ సందర్భంగా ఆమె మాట్లాడుతూ విద్యా సంవత్సరంలో వెనుకబడిన పిల్లలు, వైద్యం అందని చిన్నారుల గురించి అడిగి తెలుసుకున్నారు. వారికి సరైన వైద్య సహాయం అందేలా చర్యలు తీసుకోవాలన్నారు. అర్హులైన పిల్లలకు న్యాయ సహాయం ప్రభుత్వ సంక్షేమ పథకాలు అందేలా సమావేశాలు నిర్వహించి

అవగాహన ఏర్పరచాలన్నారు. తల్లిదండ్రులకు అవగాహన కార్యక్రమాలు ఏర్పాటు చేయాలన్నారు. కార్యక్రమంలో వివిధ శాఖలకు చెందిన అధికారులు డాక్టర్ రాజేశ్వరి డాక్టర్ హైమాదేవి, డాక్టర్ షాహిద్, కుమారి, హుస్సేన్ ,వెంకటపతి, ప్రేమ్ కుమార్ తదితరులు పాల్గొన్నారు. కాగా పట్టణంలోని ఇస్లాంపేట సచివాలయంలో మండల న్యాయ సేవాధికార సంస్థలో బాల్యవివాహాల నిషేధ చట్టంపై అవగాహన సదస్సు నిర్వహించారు. సదస్సులో న్యాయవాది ప్రసాద్ వివిధ శాఖల ప్రతినిధులు పాల్గొన్నారు.

ప్రైవేటు బస్సుల యాజమాన్యంతో సమావేశం

నరసరావుపేట క్రైమ్,డిసెంబర్ 27 ప్రభాతవార్త :: పల్నాడు జిల్లాలోని ప్రైవేట్ బస్సుల యాజమాన్యాలతో శనివారం ఆర్టీవో కార్యాలయంలో ప్రత్యేక సమావేశాన్ని అధికారులు నిర్వహించారు. జిల్లా రవాణాశాఖ అధికారి జి సంజీవ్ కుమార్ సమావేశంలో పాల్గొని యజమానులకు పలు సూచనలు చేశారు. నూతన సంవత్సరం తో పాటు సంక్రాంతి పండుగ సీజన్లో రాకపోకలు అధికంగా ఉంటాయని తగిన జాగ్రత్తలు తీసుకోవాలన్నారు. ప్రయాణికుల రద్దీని, రాకపోకలకు సంబంధించి ఉన్న ఒత్తిడిని గమనించి అధికంగా డబ్బులు వసూళ్లు చేస్తే కఠిన చర్యలు తీసుకుంటామన్నారు. శీతాకాలం కావడంతో పొగ మంచు అత్యధికంగా ఉంటుందని, కచ్చితంగా డ్రైవర్లు నిబంధనలు పాటించి జాగ్రత్తలు తీసుకోవాలన్నారు. యజమానులు డ్రైవర్లతో ఎప్పటికప్పుడు రక్షణకు సంబంధించి రోడ్డు రవాణా కి సంబంధించిన నిబంధనల పైన మాట్లాడాలన్నారు. పొగ మంచు కాలంలో వాహనానికి కనీసంగా ఐదు మీటర్ల దూరం పాటించాలన్నారు. ఇటీవల కాలంలో జరిగిన పలు రోడ్డు ప్రమాదాలను యజమానుల దృష్టికి తీసుకువచ్చి ముందస్తు జాగ్రత్తలు తీసుకోవాలని జిల్లా రవాణా శాఖ అధికారి సంజీవ్ కుమార్ యజమానులకు సూచనలు చేశారు. కార్యక్రమంలో రవాణా శాఖ అధికారులు ఎం. శివ నాగేశ్వరరావు తో పాటు నాగేశ్వరరావు సహాయక మోటార్ వెహికల్ ఇన్స్పెక్టర్లు పాల్గొన్నారు.

ఏఎమ్‌రెడ్డి విద్యాసంస్థల కార్యదర్శి అట్లూరి శాంతికి డాక్టరేట్

నరసరావుపేట, డిసెంబర్ 27 ప్రభాతవార్త :: న్యూఢిల్లీలో శనివారం జరిగిన ప్రపంచ మానవ హక్కుల పరిరక్షణ కమిషన్ ఆధ్వర్యంలో నిర్వహించిన కార్యక్రమంలో ఎ.ఏం. రెడ్డి విద్యాసంస్థల కార్యదర్శి అట్లూరి శాంతి శ్రీనివాస్ రెడ్డి గౌరవ డాక్టరేట్ ను అందుకున్నారు. సామాజిక సేవలు, విద్యారంగా అభివృద్ధిలో అట్లూరి శాంతి చేసిన సేవలకు గుర్తింపుగా డాక్టరేట్ ను అందజేశారు. రాష్ట్రంలోనే విద్యారంగానికి సంబంధించి వారిని ప్రతిష్టాత్మకమైన అవార్డుకు కమిటీ సభ్యులు ప్రకటించారు. అవార్డు గ్రహీత అట్లూరి శాంతి మాట్లాడుతూ గ్రామీణ ప్రాంతాలలో విద్యా అవకాశాల విస్తరణ కు కృషి చేశామన్నారు. విద్యార్థులలో నైతిక విలువలు,సామాజిక బాధ్యత పెంపొందించడం వంటి కార్యక్రమాలలో ఎన్నో ఏళ్లుగా పాల్గొంటున్నట్లు తెలిపారు. మహిళా సాధికారత తో పాటు సేవా భావంతో కూడిన విద్యా వ్యవస్థ నిర్మాణం వంటి అంశాలను అంకితభావంతో నిర్వహించామని తెలియజేశారు. విద్యను ఒక సేవగా భావించి వేలాదిమంది విద్యార్థుల భవిష్యత్తును అద్భుతంగా తీర్చిదిద్దడం జరిగిందన్నారు. అవార్డు సాధించిన అట్లూరి శాంతిని విద్యాసంస్థల చైర్మన్ శ్రీనివాస్ రెడ్డి తో పాటు ఏం రెడ్డి ఇంజనీరింగ్, డిప్లమో, ఫార్మసీ కళాశాలల ప్రిన్సిపాల్ తో పాటు వివిధ విభాగాల అధ్యాపకులు, విద్యార్థులు అధ్యాపకేతర సిబ్బంది అభినందనలు తెలిపారు.

'కృష్ణవేణి'లో రోడ్డు భద్రతపై అవగాహన సదస్సు

నరసరావుపేట క్రైమ్, డిసెంబర్ 27 ప్రభాతవార్త ::స్థానిక కృష్ణవేణి డిగ్రీ కళాశాలలో శనివారం రోడ్డు భద్రత తో పాటు నూతనంగా తయారు చేసిన చట్టాలపై అవగాహన సదస్సు నిర్వహించినట్లు ప్రిన్సిపాల్ నాతాని వెంకటేశ్వర్లు తెలిపారు. ఈ కార్యక్రమంలో పల్నాడు డివిజన్ మోటార్ వెహికల్ ఇన్స్పెక్టర్ శివ నాగేశ్వరరావు హాజరై, మాట్లాడారు. ప్రతి ఒక్కరూ హెల్మెట్ ఖచ్చితంగా వాడాలన్నారు.

ట్రాఫిక్ నియమాలను పాటించాలన్నారు. చట్టంలో వచ్చిన నూతన మార్పులు విద్యార్థులకు తెలిపి, బాధ్యతగా ప్రతి విద్యార్థి ఇతరులకు తెలియజేప్పాలన్నారు.అసిస్టెంట్ మోటార్ వెహికల్ ఇన్స్పెక్టర్ మనీషా మాట్లాడుతూ ప్రతి ఒక్కరూ తప్పనిసరిగా రోడ్డు భద్రత నియమాలను పాటించాలన్నారు. అలానే రోడ్డు భద్రత కోసం ఉపయోగించే గుర్తులను తెలుసుకోవాలని కోరారు. ఈ కార్యక్రమంలో రోడ్ సేఫ్టీ ఎన్జీవో బంగారయ్య, వైస్ ప్రిన్సిపల్ ఎంఆర్కే సతీష్ బాబు, డాక్టర్ యోగేశ్వర రావు, విద్యార్థులు పాల్గొన్నారు.

కంభంపాటి రామ్మోహన్‌రావుకు మాణిక్యాలరావు పరామర్శ

గుంటూరు, డిసెంబర్ 27, ప్రభాతవార్త ప్రతినిధి: తెలుగుదేశం పార్టీ జాతీయ ప్రధాన కార్యదర్శి మాజీ పార్లమెంట్ సభ్యులు కంభంపాటి రామ్మోహన్ రావు మాతృమూర్తి వెంకటనరసమ్మ ఇటీవల మరణించారు. రామ్మోహన్ రావు కుటుంబసభ్యులను కృష్ణా జిల్లా గన్నవరం నియోజకవర్గం పెదఅవుటుపల్లి గ్రామంలోని ఆయ స్వగృహమునందు గుంటూరు జిల్లా తెలుగుదేశం పార్టీ అధ్యక్షుడు పిల్లి మాణిక్యాలరావు పరామర్శించారు. కార్యక్రమంలో , తెలుగుదేశం పార్టీ నాలెడ్జ్ సెంటర్ చైర్మన్ గురజాల మాల్యాద్రి , తెలుగుయువత రాష్ట్ర అధికార ప్రతినిధి బండారు వంశీకృష్ణ, తెలుగుదేశం నాయకులు చిల్లర రాంబాబు తదితరులు పాల్గొన్నారు.

పెట్టుబడిదారులతో 30న ఆర్టీసీ అధికారుల సమావేశం

నరసరావుపేట,డిసెంబర్ 27 ప్రభాతవార్త :: పెట్టుబడిదారులతో ఈ నెల 30న స్థానిక ఆర్టీసీ జిల్లా కార్యాలయంలో ప్రత్యేక సమావేశం నిర్వహిస్తున్నట్లు జిల్లా ప్రజా రవాణా అధికారి టి అజిత కుమారి శనివారం తెలిపారు. కార్యాలయంలో వారు మాట్లాడుతూ జిల్లాలోని నరసరావుపేట,సత్తెనపల్లి, పిడుగురాళ్లలో ఖాళీగా ఉన్న స్థలాలను లీజుకు ఇవ్వటం జరుగుతుందన్నారు. ఆర్టీసీ స్థలాలను 15 సంవత్సరాల వరకు చట్టపరమైన వ్యాపారాలు చేసుకునేందుకు అద్దెకివ్వడం జరుగుతుందని తెలియజేశారు. ఖాళీ స్థలాలకు సంబంధించిన వివరాలను తెలియజేయడం జరుగుతుందన్నారు. మంచి లాభదాయకమైన వ్యాపారాలను నిర్వహించుకునేందుకు ఆర్టీసీ స్థలాలు వారికి అనువుగా ఉండి ఉపయోగపడతాయన్నారు. నరసరావుపేట, సత్తెనపల్లి, పిడుగురాళ్ల ప్రాంతాలకు చెందిన వారితో పాటు ఈ అవకాశాన్ని, పూర్తి వివరాలను తెలుసుకునేందుకు సమావేశానికి హాజరుకావాలని జిల్లా ప్రజా రావా ణ అధికారి అజిత కుమారి విజ్ఞప్తి చేశారు.

'విద్యార్థులకు ఆటపాటలతో కూడిన విద్య అవసరం'

పెదకూరపాడు, డిసెంబర్ 27, ప్రభాతవార్త: మండలంలోని లగడపాడు గ్రామంలో శనివారం సాయంత్రం ఎంపీపీ స్కూల్ లో విద్యార్థులకు ఆటల పోటీలు నిర్వహించారు. విద్యార్థులు చదువుతో పాటు క్రీడల్లో రాణించి శారీరక, మానసిక ఒత్తిడిని తగ్గించుకుని ఆరోగ్యంగా ఉండాలని హెచ్ఎం సురేష్ అన్నారు. భవిష్యత్తులో మెరుగైన అవకాశాలను పొందుతూ, పాఠశాలల్లో చదువుకు ఎంత ప్రాధాన్యతతో చదువుకుంటూ క్రీడలకు కూడా అంతే ప్రాధాన్యత ఇవ్వాలని విద్యావేత్తలు, అధికారులు సూచిస్తున్నారు. అందుకు తగిన విధంగా పాఠశాల ప్రధానోపాధ్యాయులు నండూరి సురేష్ విద్యార్థిని విద్యార్థుల ఆటలకు ప్రాధాన్యతనుస్తూ ఆటపాటలతో కూడిన విద్యను అందిస్తున్నామన్నారు..

సమస్యలకు గుర్తించి పరిష్కరించటమే 'వందరోజుల కార్యక్రమం': ఎమ్మెల్యే 'భాష్యం'

పెదకూరపాడు, డిసెంబర్ 27, ప్రభాతవార్త: మండలంలోని కాశిపాడులో ప్రజల వద్దకు ప్రవీణ్ 100 రోజులు 100 గ్రామాల పర్యటనలో పెదకూరపాడు ఎమ్మెల్యే భాష్యం ప్రవీణ్ పాల్గొన్నారు.

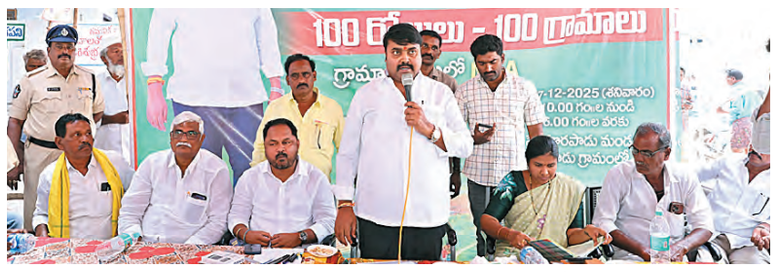

24వ రోజు గ్రామంలోని ప్రజల సమస్యలను స్వయంగా ఎమ్మెల్యే అడిగి తెలుసుకున్నారు .త్వరితగతిన సమస్యలు పరిష్కారం అయ్యేలా పని చేయాలని అధికారులను ఎమ్మెల్యే ఆదేశించారు.

ప్రజా సమస్యల పరిష్కారం, గ్రామాల అభివృద్ధే లక్ష్యంగా 100 రోజులు 100 గ్రామాల పర్యటన కొనసాగుతుందని ఎమ్మెల్యే అన్నారు. ప్రజలకు వచ్చిన ప్రతి సమస్యను సత్వరమే పరిష్కరించేలా కృషి చేస్తామని ఎమ్మెల్యే అన్నారు. కూటమి ప్రభుత్వ పాలన పై ప్రజలు సంతృప్తిని వ్యక్తం చేస్తున్నారని ఎమ్మెల్యే అన్నారు.

ఉయ్యూరు శ్రీనివాస్ రెడ్డికి డాక్టర్ 'గజ్జల' నివాళి

ముప్పాళ్ల, డిసెంబర్ 27, ప్రభాతవార్త: ముప్పాళ్ళ మండలం చాగంటి వారి పాలెం గ్రామానికి చెందిన ఉయ్యూరు శ్రీనివాస్ రెడ్డి ఇటీవల పరమపదించారు. ఆయన దశదిన కార్యక్రమంలో పాల్గొని చిత్రపటానికి పూలమాలవేసి నివాళులర్పించిన సత్తెనపల్లి నియో జకవర్గ వైఎస్ఆర్ కాంగ్రెస్ పార్టీ సమన్వయకర్త డాక్టర్ గజ్జల సుధీర్ భార్గవ రెడ్డి తండ్రి డాక్టర్ గజ్జల బ్రహ్మారెడ్డి. రెండ్లేదుల వెంకటేశ్వర్ రెడ్డి , మధిర వెంకటేశ్వర రెడ్డి , మధిర రామకృష్ణ రెడ్డి , మధిర శ్రీనివాస్ రెడ్డి , మధిర హర్షవర్ధన్ రెడ్డి నాయకులు తదితరులు పాల్గొన్నారు.

ఈ రోడ్డుపై నడక.. నరకయాతన!

విద్యార్థులు పాఠశాలకు వెళ్లాలంటే ముక్కు మూసుకోవాల్సిందే

కారంపూడి, డిసెంబరు 27, ప్రభాతవార్త: మండల కేంద్రమైన కారంపూడి పట్టణంలో బాలభాను విద్యాలయం పాఠశాల సమీపంలో రహదారి పక్కన చెత్తతో నిండిపోయి దారుణస్థితి నెలకొంది. రోడ్డుకు అడ్డంగా తవ్విన మురుగు కాలువనీరు రోడ్డుపై ఉంది. మురుగు కాలువలు శుభ్రం

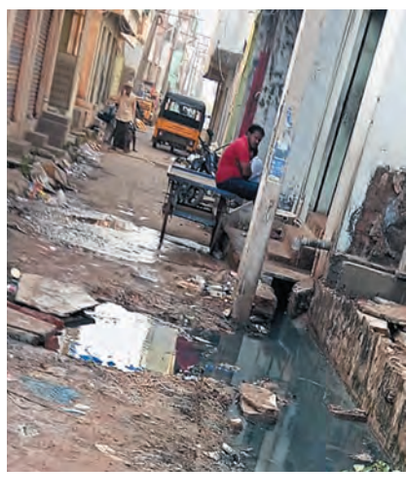

చేయకపోవడంతో చెత్తాచెదారాలు తొలగించకపోవడంతో రోడ్డు మీద నడవలేని పరిస్థితి నెలకొంది. సచివాలయం సమీపంలో ఉన్నా అధికారులు పట్టించుకోవడం లేదని స్థానికులు ఆరోపిస్తున్నారు. అధికారులు స్పందించి డ్రైనేజీలో అడ్డంకులు తొలగించి మురుగు నిల్వ ఉండకుండా చూడాలని కోరుతున్నారు. మూత్ర విసర్జనలు చేయకుండా చర్యలు చేపట్టాలను విద్యార్థులు, స్థానికులు, వాహనదారులు కోరుతున్నారు.

అభివృద్ధి పథమే 'కూటమి' ప్రభుత్వ నినాదం: ఎమ్మెల్యే బ్రహ్మారెడ్డి

మాచర్ల, డిసెంబరు 27 ప్రభాతవార్త: అభివృద్ధి పథమే కూటమి ప్రభుత్వ నినాదమని మాచర్ల ఎమ్మెల్యే జూలకంటి బ్రహ్మానందరెడ్డి అన్నారు. మాచర్ల మండల పరిధిలోని నాగులవరం, కొప్పునూరు గ్రామాల్లో పలు అభివృద్ధి పనులకు శ్రీకారం చుట్టారు. రూ.8 లక్షల తో నిర్మించిన మినీ గోకులం

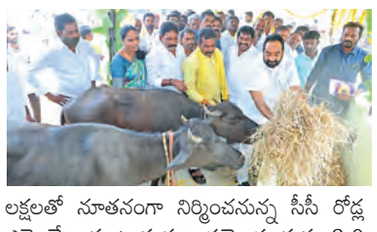

షెడ్లను ఎమ్మెల్యే ప్రారంభించారు. అలాగే రూ.10 లక్షలతో నూతనంగా నిర్మించనున్న సీసీ రోడ్ల పనులకు శంకుస్థాపన చేశారు. ఈ సందర్భంగా ఎమ్మెల్యే మాట్లాడుతూ పల్లె పండుగ 2.0 కార్యక్రమంలో భాగంగా కూటమి ప్రభుత్వం గ్రామాల్లోని మౌలిక సదుపాయాల మెరుగుకు పాటుపడుతుందన్నారు. రాష్ట్ర సర్వతోముఖాభివృద్ధికి సీఎం చంద్రబాబు అహర్నిశలు శ్రమిస్తున్నారన్నారు. ఈ కార్యక్రమంలో కూటమి పార్టీల నాయకులు, కార్యకర్తలు పాల్గొన్నారు.

ఘనంగా డాక్టర్ వెలగపూడి లక్ష్మణదత్తు జయంతి

మాచర్ల, డిసెంబరు 27 ప్రభాతవార్త: కేసీపీ సంస్థల ఎగ్జిక్యూటివ్ ఛైర్మన్ డాక్టర్ వెలగపూడి లక్ష్మణదత్తు 88వ జయంతి వేడుకలు స్థానిక సిమెంటు కార్మాగారంలో ఘనంగా నిర్వహించారు. లక్ష్మణదత్తు జన్మదినాన్ని నాణ్యతా దినోత్సవంగా నిర్వహించినట్లు సంస్థ ప్రతినిధులు తెలిపారు. ఈ

సందర్భంగా నరసరావుపేట డా॥ అంజిరెడ్డి ఆసుపత్రి ఆధ్వర్యంలో ఉచితంగా మెడికల్ క్యాంపును ఏర్పాటు చేశారు. ఉద్యోగులకు విందు భోజనాలు ఏర్పాటు చేశారు. ఉద్యోగులకు స్వీట్లు పంచిపెట్టారు. నాణ్యతా దినోత్సవం మీద పోటీలు పెట్టారు. పోటీల్లో గెలుపొందిన వారికి సీనియర్ జనరల్ మేనేజరు వి.వెంకటరమణ బహుమతులు అందజేశారు. కార్యక్రమంలో హెచ్ఓడీలు, యూనియన్ ప్రతినిధులు, ఉద్యోగులు పాల్గొన్నారు.

మండల న్యాయసేవా కమిటీ ఆధ్వర్యంలో ఎన్వీరాన్‌మెంటల్ డే

మాచర్ల, డిసెంబరు 27 ప్రభాతవార్త: మండల న్యాయసేవా కమిటి ఆధ్వర్యంలో ఎన్వీరాన్‌మెంటల్‌డే కార్యక్రమాన్ని స్థానిక శ్రీసత్యసాయి హైస్కూల్ ఆవరణలో నిర్వహించారు. ఈ సందర్భంగా పాఠశాల ఆవరణలో మొక్కలు నాటారు. ఈ సందర్భంగా ప్రిన్సిపల్ జూనియర్ సివిల్ జడ్జి ఎస్.శ్రీనివాస్ కల్యాణ్ విద్యార్థులనుద్దేశించి ప్రసంగించారు. విద్యార్థి దశ నుంచే తమ ఇంటితో పాటు పరిసరాలను పరిశుభ్రంగా ఉంచుకొని, పర్యావరణాన్ని కాపాడి భావితరాలకు మంచి వాతావరణాన్ని అందించాలన్నారు. కార్యక్రమంలో స్కూల్ డైరెక్టర్స్ ఎన్.అనిల్‌కుమార్, జక్కా శ్రీనివాసరావు, ప్రిన్సిపల్ రమాదేవి, ఏజీపీ గంగుల శ్రీనివాసరావు, మాజీ ఏజీపీ జీవీ, మండల న్యాయ సేవా కమిటీ సభ్యులు, శ్రీరామకృష్ణ సేవాసమితి అధ్యక్షులు మెట్టు గోవిందరెడ్డి, పాఠశాల ఉపాధ్యాయులు, విద్యార్థులు పాల్గొన్నారు.

బున్నీనగర్ లెప్రసీ వ్యాధిగ్రస్తులకు త్వరలో మౌలిక వసతుల కల్పనకు చర్యలు : ఆర్డీఓ

యడ్లపాడు, డిసెంబర్ 27, ప్రభాతవార్త : మండల పరిధిలోని బున్నీనగర్ లెప్రసీ వ్యాధిగ్రస్తులకు వీలైనంత త్వరలో మౌళిక వసతుల కల్పనకు చర్యలు తీసుకుంటామని నరసరావుపేట అర్డీవో మధులత తెలిపారు. శనివారం మండల పరిధిలోని వంకాయలపాడు, చెంఘీస్కాన్‌పేట గ్రామాలలోని రెవెన్యూ ప్రాంతాల్లో అమె పర్యటించారు. ముందుగా బోయపాలెం గ్రామంలోని ఏపి ఐఐసీ భూములను పరిశీలించి అక్కడినుండి బున్నీనగర్‌లోని లెప్రసీ కాలనీకి వెళ్లి స్థానికులతో క్షేత్రస్థాయిలో వారు ఎదుర్కోంటున్న సమస్యలను అడిగి తెలుసుకున్నారు. కాలనీ పక్కనే ఉన్న 498, 499, 500

సర్వే నంబర్లలో భూములను పరిశీలించారు. అక్కడ నుంచి బున్నీనగర్ వాసులతో కలసి కాలనీ సమీపంలోని ప్రభుత్వ భూముల వద్దకు వెళ్లారు. అక్కడ భారీగా గ్రావెల్ తవ్వకాలు చేసిన ప్రాంతాన్ని పరిశీలించి అధికారులపై ఆగ్రహం వ్యక్తపరిచారు. ఎంత కాలం నుంచి ఇక్కడ క్వారీయింగ్ జరుగుతుందని ప్రశ్నించారు. అక్కడ ఉన్న జేసీబీలను పోలీస్ స్టేషన్‌కు అప్పగించాలని రెవెన్యూ అధికారులను అదేశించారు. అనంతరం అమె విలేకరులతో మాట్లాడూతూ మండలంలో 150ఎకరాల ప్రభుత్వ భూములు ఉన్నాయని, అయా భూములు ప్రస్తుత స్థితిగతులను తెలుసుకునే ప్రక్రియలో భాగంగా రావటం జరిగిందన్నారు. అలాగే లెప్రసీకాలనీవాసులు గ్రీవెన్స్‌లో పెట్టుకున్న అర్జీలోని సమస్యలను క్షేత్రస్థాయిలో పరిశీలనకు కలెక్టర్ అదేశాల మేరకు రావటం జరిగిందన్నారు. టెక్స్‌టైల్ పార్కు కోసం బోయపాలెంలో కేటాయించిన ప్రభుత్వ భూములు ప్రస్తుతం కోర్టు పరిధిలో ఉన్నాయన్నారు. త్వరలోనే కోర్టు కేసును ఉపసంహరించుకునేలా చర్యలు తీసుకునేందుకు ప్రయత్నిస్తామన్నారు. బున్నీనగర్‌లో ఉన్న కుష్టవ్యాధిగ్రస్తులు గ్రీవెన్స్‌లో రాసుకున్న సమస్యలను పరిష్కారించేందుకు సాధ్యాసాధ్యాలను పరిశీలిస్తున్నామన్నారు. ప్రధానంగా తాగునీరు, డ్రైనేజీ, హెల్త్ చెకప్‌లను అవసరమైన గది ఏర్పాటుకు సంబంధించిన విషయాలను పరిశీలిస్తున్నామన్నారు. అర్డీవో వెంట తహశీల్దార్ విజయశ్రీ, మండల సర్వేయర్ సురేంద్రనాథ్, అర్ఐ సుబ్బారావు, వీఆర్వోలు, పంచాయితీ కార్యదర్శులు ఉన్నారు.

శ్రీ మహావిష్ణువు అలంకరణలో వడ్డవల్లి శ్రీవారు

సత్తెనపల్లి, డిసెంబర్ 27, ప్రభాతవార్త: సత్తెనపల్లి వడ్డవల్లి లో కూరగాయల మార్కెట్ వద్ద ఉన్న శ్రీ రామాలయం, వేంకటేశ్వర స్వామి వార్ల దేవాలయం లో ధనుర్మాసం లో భాగంగా కల్యాణ శ్రీ వేంకటేశ్వరస్వామి వారికి ప్రతి శనివారం ప్రత్యేక అలంకరణలో భాగంగా శ్రీమహావిష్ణువు అలంకరణలో భక్తులకు దర్శనమిచ్చారు... స్వామివారి ని దర్శనం చేసుకునేందుకు భక్తులు అధిక సంఖ్యలో పాల్గొని తీర్థ ప్రసాదాలు స్వీకరించారు.

పల్నాడు జిల్లా వార్త

రైతుల ప్రయోజనాలే నూతన పాలకవర్గం పరమావధి కావాలి : ప్రత్తిపాటి

చిలకలూరిపేట, డిసెంబర్ 27, ప్రభాతవార్త: రాష్ట్ర మిర్చి రైతుల ప్రయోజనాలు, క్రయవిక్రయాల్లో వారు ఎదుర్కొనే సమస్యల పరిష్కారమే ప్రధానాంశంగా గుంటూరు మిర్చియార్డ్ నూతన కార్యవర్గం నిబద్ధతతో పనిచేయాలని మాజీమంత్రి, శాసనసభ్యులు ప్రత్తిపాటి పుల్లారావు సూచించారు. మిర్చి క్రయవిక్రయాల్లో రైతులు ఎదుర్కొంటున్న ప్రధాన సమస్యల పరిష్కారంపై ప్రత్యేక శ్రద్ధ పెట్టాలని, కూటమిప్రభుత్వానికి రైతాంగంలో మంచిపేరు వచ్చేలా పనిచేయాలని ప్రత్తిపాటి నూతన ఛైర్మన్ కు సూచించారు. గుంటూరు మిర్చియార్డ్ నూతన ఛైర్మన్ గా నియమితులైన కుర్రా అప్పారావు శనివారం మాజీమంత్రి ప్రత్తిపాటిని కలిసి, మర్యాదపూర్వకంగా ఆయనతో సమావేశమయ్యారు. స్థానిక క్యాంపు కార్యాలయానికి విచ్చేసిన అప్పారావును సన్మానించి, అభినందించిన ప్రత్తిపాటి, రైతుల ప్రయోజనాలే లక్ష్యంగాయార్డ్‌కార్యకలాపాలుకొనసాగించాలని సూచించారు. గత ప్రభుత్వంలో రైతుల యార్డుకు

వెళ్లడానికే భయపడ్డారు.. గత ప్రభుత్వంలో ఎన్నో అవకతవకలు, అవినీతి వ్యవహారాలకు కేంద్ర బిందువుగా మారిన మిర్చియార్డుకు వెళ్లడానికే రైతులు భయపడ్డారని, తమ పంటఉత్పత్తుల్ని అమ్ముకోవడానికి కూడా కమీషన్లు చెల్లించాల్సిన దుస్థితి ఎదుర్కొన్నారని ప్రత్తిపాటి ఆవేదన వ్యక్తం చేశారు. పాదర్శక, ప్రజారంజక పాలన సాగిస్తున్న కూటమిప్రభుత్వంలో ఎలాంటి మోసాలు, సమస్యలు లేకుండా రైతుల్లో చెరగని ముద్రపడేలా నూతన పాలకవర్గం తమ పనితీరుతో మంచి పేరు ప్రఖ్యాతులు పొందాలని ప్రత్తిపాటి సూచించారు ప్రతి రైతూ గర్వంగా ఇది మా యార్డ్.. మా ప్రభుత్వం అనుకునేలా నూతన పాలకవర్గం విప్లవాత్మక మార్పులకు శ్రీకారం చుట్టాలని, అన్నదాత ప్రయోజనాలే పరమావధిగా కొత్త పాలక వర్గం వినూత్నసంస్కరణలు చేపట్టాలని సూచించారు. గతంలో మన్నవ సుబ్బారావు హాయాంలో రైతులకు ఉపయోగపడేలా, కొన్ని మంచి నిర్ణయాలు తీసుకోవడం జరిగిందన్నారు. కూటమిప్రభుత్వ ఆశీస్సులతో ఆసియాలోనే అతిపెద్దదైన గుంటూరు మిర్చియార్డ్ నూతన ఛైర్మన్ గా వివాదరహితుడు, రైతుపక్షపాతి అయిన కుర్రా అప్పారావు నియామకానికి కారకులైన ముఖ్యమంత్రి చంద్రబాబు, మంత్రి లోకేశ్, ఉపముఖ్యమంత్రి పవన్ కల్యాణ్ లకు, ఉమ్మడి గుంటూరు జిల్లా కూటమి నాయకత్వానికి ఈ సందర్భంగా ప్రత్తిపాటి, కుర్రా అప్పారావు కృతజ్ఞతలు తెలియచేశారు.కార్యక్రమంలో టీడీపీ సమన్వయకర్త నెల్లూరి సదాశివరావు, మార్కెట్ యార్డ్ చైర్మన్ షేక్ టీడీపీ కరీముల్లా, మున్సిపల్ చైర్మన్ షేక్ రఫాని, పట్టణ అధ్యక్షులు పఠాన్ సమాధ్ ఖాన్, మండల అధ్యక్షులు జవ్వాజి మధన్ మోహన్, కామినేని సాయిబాబు , జిల్లా రైతు అధ్యక్షులు మద్దూరి వీరారెడ్డి, టీడీపీ నాయకులు ముద్దన నాగేశ్వరరావు, కొంద్రుగుంటూ శ్రీను, గంగా శ్రీనివాసరావు, శివరామకృష్ణ, పిల్లి కోటేశ్వరరావు , టీడీపీ నాయకులు తదితరులు పాల్గొన్నారు.

కూటమి ప్రభుత్వం వచ్చాకే వైద్యరంగం మెరుగుపడింది

చిలకలూరిపేట, డిసెంబర్ 27, ప్రభాతవార్త: కూటమిప్రభుత్వం ఏర్పడ్డాకే ప్రజలకు ప్రభుత్వాసుపత్రుల్లో మెరుగైన వైద్యసేవలు అందుతున్నాయని, వైద్యరంగం మెరుగుపడిందని, చిలకలూరిపేట ఏరియా ఆసుపత్రి ఇతర నియోజకవర్గాల ప్రజలకు కూడా నాణ్యమైన వైద్యసేవలు అందిస్తోందని మాజీమంత్రి, శాసనసభ్యులు ప్రత్తిపాటి పుల్లారావు తెలిపారు. శనివారం సాయంత్రం ఆయన స్థానిక 100 పడకల ఆసుపత్రి అభివృద్ధి కమిటీ 6వ సలహా సమావేశంలో పాల్గొని అభివృద్ధి పనులపై సమీక్షించారు. సకాలంలో అభివృద్ధి పనులు పూర్తికాకుంటే కాంట్రాక్ట్ రద్దు ఔచేస్తాం.. సమావేశానంతరం ప్రత్తిపాటి మాట్లాడుతూ.. అన్ని విభాగాల్లో సరిపడా వైద్యసిబ్బంది

ఉన్నారని, అవసరమైన పరికరాల్ని కూడా సమకూర్చామని, పేదలకు ఉత్తమమైన వైద్యసేవలు అందించాలని ఆదేశించడం జరిగిందన్నారు. కూటమిప్రభుత్వం ఆసుపత్రి అభివృద్ధికోసం కేటాయించిన రూ.9కోట్ల నిధులకు సంబంధించిన పనుల జాప్యంపై గుత్తేదారుకు స్పష్టమైన ఆదేశాలు ఇచ్చామని చెప్పారు. పనులు సకాలంలో పూర్తిచేయాలని, లేకుంటే కాంట్రాక్ట్ రద్దు చేయడానికి కూడా వెనుకాడమని చెప్పినట్టు ప్రత్తిపాటి తెలిపారు. తాత్కాలిక అవసరాలకు కూడా నిధుల కొరత లేదన్న ప్రత్తిపాటి.. గతంలో కంటే ఓపీలు పెరిగాయన్నారు. పేదలకు ఇబ్బంది లేకుండా ఉత్తమమైన వైద్యసేవలు అందించినప్పుడే వైద్యసిబ్బందికి, ప్రజాప్రతినిధులకు, ప్రభుత్వానికి మంచిపేరు వస్తుందన్నారు. ప్రహరీ నిర్మాణంతో పాటు, మిగిలిన పనులన్నీ పూర్తయితే ఏరియా ఆసుపత్రి రూపురేఖలే మారిపోతాయన్నారు. చంద్రబాబు ప్రజారోగ్యానికి అత్యధిక ప్రాధాన్యత ఇస్తున్నారని, ఎన్టీఆర్ వైద్యసేవ కింద మెరుగైన వైద్యసేవ లు అందించడంతో పాటు, వివిధ అనారోగ్య సమస్యలతో బాధపడేవారికి అడిగిన వెంటనే సీఎంఆర్ఎఫ్, ఎల్.ఓ.సీలు కూడా అందచేస్తున్నారని ప్రత్తిపాటి పేర్కొన్నారు. అవినీతికి ప్రాధాన్యమిచ్చి.. ప్రజారోగ్యాన్ని గాలికి వదిలేశారు. గతంలో ఈ ప్రాంతం నుంచి ప్రాతినిధ్యం వహించిన ఆరోగ్యశాఖమంత్రి అవినీతికి ప్రాధాన్యమిచ్చి, ప్రజారోగ్యాన్ని గాలికి వదిలేశారని ప్రత్తిపాటి తెలిపారు. నియోజకవర్గ కేంద్రంలోని ఆసుపత్రిని సర్వహం గులతో తీర్చిదిద్దే అవకాశమున్నా, ఏమాత్రం పట్టించుకోలేదన్నారు. కూటమిప్రభుత్వం వచ్చాకే ఆసుపత్రి అభివృద్ధి, వైద్యసిబ్బంది పనితీరు మెరుగుపడిందన్నారు. గత ప్రభుత్వం తమకు కమీషన్లు రావనే ఎలాంటి సమావేశాలు నిర్వహించలేదన్నారు. సమావేశంలో మున్సిపల్ చైర్మన్ షేక్ రఫాని, పట్టణ అధ్యక్షులు పఠాన్ సమాధ్ ఖాన్, ప్రధాన కార్యదర్శి మద్దుమాల రవి, టీడీపీ నాయకులు మురకొండ మల్లిబాబు, హాస్పిటల్ అడ్వైజరీ కమిటీ సభ్యులు డాక్టర్ ముప్పాల హనుమంతరావు, శ్రావణి, ఆసుపత్రి సూపరిడెంట్ శ్రీనివాసరావు, డాక్టర్లు, కూటమి నాయకులు తదితరులు పాల్గొన్నారు.

గ్రామాల్లో 4ఫేజ్ రీసర్వే గ్రామసభ, ర్యాలీ

సత్తెనపల్లి, డిసెంబర్ 27, ప్రభాతవార్త: సత్తెనపల్లి మండలం కట్టమూరు, లక్కరాజు గార్లపాడు గ్రామాల్లో 4ఫేజ్ రీ సర్వే లో భాగంగా గ్రామసభ మరియు ర్యాలీ నిర్వహించడం జరిగింది. సత్తెనపల్లి తహశీల్దార్ , రెవెన్యూ ఇన్‌స్పెక్టర్, మండల సర్వేయర్, గ్రామ సర్వేయర్ లు, గ్రామ

రెవెన్యూ అధికారులు మరియు ప్రజా ప్రతినిధులు గ్రామ పెద్దలు పాల్గొన్నారు.

'దరువూరి', తదితరులకు ఎమ్మెల్యే కన్నా అభినందన

సత్తెనపల్లి, డిసెంబర్ 27, ప్రభాతవార్త: సత్తెనపల్లి రఘురామ్ నగర్‌లోని స్థానిక ఎమ్మెల్యే కన్నా లక్ష్మీనారాయణ కార్యాలయంలో ఎమ్మెల్యే కన్నా ఇటీవల జల్లా టిడిపి కార్యవర్గంలో నియమితులైన వారికి అభినందనలు తెలిపారు. తెలుగుదేశం పార్టీ జిల్లా కమిటీలో నూతనంగా నియమింపబడిన

జిల్లా పార్టీ ఉపాధ్యక్షునిగా దరువూరి నాగేశ్వరరావు , జిల్లా అధికార ప్రతినిధి గా పూజుల వెంకట కోటయ్య , జిల్లా కార్యనిర్వహక కార్యదర్శులుగా గొర్రెపాటి సుశీల ,అట్లూరి పుల్లమ్మ ,, జిల్లా కార్యదర్శి గా సయ్యద్ మాబు తదితరులను ఈసందర్భంగా ఎమ్మెల్యే కన్నా అభినందించారు.

పార్టీలో, పాలనలో మహిళల భాగస్వామ్యం.. ప్రగతికి.. ప్రజా సంక్షేమానికి దోహదం : ప్రత్తిపాటి

చిలకలూరిపేట, డిసెంబర్ 27, ప్రభాతవార్త: తెలుగుదేశం పార్టీ పదవులు, ప్రభుత్వ విభాగాల నియామకాల్లో ముఖ్యమంత్రి చంద్రబాబు మహిళలకు ఇస్తున్న ప్రాధాన్యత.. రాష్ట్ర ప్రగతికి, ప్రజా సంక్షేమానికి ఎనలేని దోహదం చేస్తుందని, తెలుగు మహిళల శక్తియుక్తులు ప్రపంచానికి తెలిసేలా చేసిన నాయకుడు చంద్రబాబు అని మాజీమంత్రి, శాసనసభ్యులు ప్రత్తిపాటి పుల్లారావు కొనియాడారు. శనివారం తనతో మర్యాదపూర్వకంగా సమావేశమైన నరసరావుపేట లోక్ సభ టీడీపీ కార్యనిర్వాహక కార్యదర్శిగా ఇటీవల నియమితురాలైన శ్రీమతి అమరా రమాదేవి, పట్టణంలోని మూడు అన్నా క్యాంటీన్లకు కొత్తగా నియమింపబడిన ఛైర్మన్లు శ్రీమతి పాములపాటి శివమ్మ, శ్రీమతి రాయని హరిత, శ్రీమతి కనమర్లపూడి లక్ష్మీ తిరుమల లను, ప్రత్తిపాటి అభినందించారు. ఈ సందర్భంగా ఆయన మాట్లాడుతూ.. పార్టీ అధిష్టానం.. ప్రభుత్వం తమపై ఉంచిన నమ్మకాన్ని మహిళా నాయకులు నిలబెట్టుకోవాలని, ప్రజాసేవతో పాటు.. సమస్యల పరిష్కారం.. అనంతరం ఇటీవల పదవులు పొందిన తెలుగు మహిళా నాయకులకు నియోజకవర్గ వర్గ మహిళా అధ్యక్షరాలు అద్దంకి అనిత, ప్రధాన కార్యదర్శి గుదే అంజలి, అంగన్వాడీ నియోజకవర్గ ఎస్.హెచ్.జి నల్లమోతు ఉదయ లక్ష్మీ, పట్టణ అధ్యక్షురాలు కునాల ప్రమీల లను అభినందించి, సన్మానించారు.కార్యక్రమంలో టీడీపీ సమన్వయకర్త నెల్లూరి సదాశివరావు, మార్కెట్ యార్డ్ చైర్మన్ షేక్ టీడీపీ కరీముల్లా, మున్సిపల్ చైర్మన్ షేక్ రఫాని, పట్టణ అధ్యక్షులు పఠాన్ సమాధ్ ఖాన్, ప్రధాన కార్యదర్శి మద్దుమాల రవి, గంగా శ్రీనివాసరావు, మురకొండ మల్లిబాబు, తెలుగు మహిళా నాయకులు, కార్యకర్తలు, తదితరులు పాల్గొన్నారు.

కందిమళ్ల నాగేశ్వరరావుకు ప్రత్తిపాటి పరామర్శ

చిలకలూరిపేట, డిసెంబర్ 27, ప్రభాతవార్త: తెలుగుదేశం పార్టీ నాయకులు కందిమళ్ళ రఘురామారావు సోదరుడు కందిమళ్ళ నాగేశ్వరరావు గత కొంతకాలంగా అనారోగ్యంతో బాధపడుతున్న కారణంగా, శనివారం గుంటూరు పట్టణంలోని వారి ఇంటికి వెళ్లి వారి ఆరోగ్య పరిస్థితుల గురించి తెలుసుకొని, వారిని పరామర్శించిన శాసనసభ్యులు ప్రత్తిపాటి పుల్లారావు.

'శివారు ప్రాంతాల్లోని బ్రిడ్జిలను సుందరంగా తీర్చిదిద్దాలి'

చిలకలూరిపేట, డిసెంబర్ 27, ప్రభాతవార్త: రాష్ట్రీయ స్వయం సేవక్ సంఘ్ శనివారం చిలకలూరిపేట మున్సిపల్ కమీషనర్ ని మర్యాద పూర్వకంగా కార్యాలయంలో కలవడం జరిగింది. పట్టణ రహదారులు,ప్రధాన కూడళ్లు పరిశుభ్రంగా ఉన్నాయి. కానీ శివారు ప్రాంతాల్లో, వోగేరు వాగుకు ఇరువైపులా,గణపువరం వంతెన,ఒంగోలు బ్రిడ్జి,పసుమర్రు వంతెన, బ్రహ్మంగారి గుడి వద్ద వంతెన ల వద్ద ప్లాస్టిక్ వ్యర్థాలు మరియు పట్టణంలో నుండి వచ్చే మురుగు నీరు వాగులో ప్రవహించే నీటిలో కలిసి కలుషితం అవుతుంది. దీంతో ప్రజలకు, జంతువులకు వ్యాధులు ప్రబలే ప్రమాదం ఉన్నందున తగు చర్యలు తీసుకోవాలని వ్యర్థాలను మరియు ప్లాస్టిక్ వ్యర్థాలను డంపింగ్ యార్డుకు తరలించి పట్టణాన్ని సుందరంగా ఆహ్లాదకరంగా ఉండేలా చర్యలు తీసుకోవాలని

మున్సిపల్ కమిషనర్ పతి శ్రీహరి బాబుకు వినతి పత్రం అందజేసిన రాష్ట్రీయ స్వయం సేవక్ సంఘ్ సభ్యులు ఈ కార్యక్రమంలో పాల్గొన్న వారు ఖండ కార్యవాహ చంద్రపట్ల సీతారామానేయులు సహకార్యవాహ వెలంపల్లి శ్రీరాములు, పోలూరు శ్యాం మోహన రావు,పర్యావరణ ప్రముఖ్ కూనిశెట్టి ప్రసాద్,కబళా సురేష్ తదితరులు ఈ కార్యక్రమంలో పాల్గొన్నారు.

గర్భాశయ క్యాన్సర్‌పై అవగాహన

చిలకలూరిపేట, డిసెంబర్ 27, ప్రభాతవార్త: రోటరీ క్లబ్ మరియు ఇన్నర్ వీల్ క్లబ్ ఆఫ్ చిలకలూరిపేట ఆధ్వర్యంలో ఈరోజు మురికిపూడి జిల్లా ప్రజా పరిషత్ స్కూల్ నందు గర్భాశయ

ముఖద్వార క్యాన్సర్ పై అవగాహన కార్యక్రమం జరిపి 9 నుంచి 14 సంవత్సరాల బాలికలకు ఎంతో విలువైన వ్యాక్సిన్ వేయించడానికి అనుమతి పత్రాలు తీసుకోవడం జరిగింది స్కూల్ హెచ్ఎం ధనలక్ష్మి గారు సహకారంతో కార్యక్రమం జయప్రదంగా జరిగింది. ఈ కార్యక్రమానికి ఇన్నర్ వీల్ క్లబ్ ప్రెసిడెంట్ జయలక్ష్మి,పాస్ట్ ప్రెసిడెంట్ మారెళ్ళ ఇందిరా కార్యదర్శులుగా ఉన్నారు

యలగాల శ్రీనివాసరావుకు ఘననివాళి

చిలకలూరిపేట, డిసెంబర్ 27, ప్రభాతవార్త: చిలకలూరిపేట పట్టణం లోని, 8వ వార్డు యాదవుల బజార్ లో తెలుగుదేశం పార్టీ నాయకులు యలగాల శ్రీనివాసరావు పెద్దకర్మ కార్యక్రమానికి హాజరై, వారి చిత్రపటానికి పూలమాలలు వేసి, నివాళులర్పించి, వారి కుటుంబ సభ్యులను పరామర్శించిన శాసనసభ్యులు ప్రత్తిపాటి పుల్లారావు తదితరులు.

సుబానికి పరామర్శ

చిలకలూరిపేట, డిసెంబర్ 27, ప్రభాతవార్త: చిలకలూరిపేట పట్టణంలోని, మద్దినగర్ కి చెందిన జింకలపాలెం సుభాని (హాఫిసాబ్) గత కొంతకాలంగా అనారోగ్యంతో బాధపడుతున్న కారణంగా, శనివారం పట్టణంలోని వారి ఇంటికి వెళ్లి వారి ఆరోగ్య పరిస్థితుల గురించి తెలుసుకొని, వారిని పరామర్శించిన , శాసనసభ్యులు ప్రత్తిపాటి పుల్లారావుతదితరులు

బాల్య వివాహాల నిషేధ చట్టంపై అవగాహన

చిలకలూరిపేట, డిసెంబర్ 27, ప్రభాతవార్త: ప్రిన్సిపల్ జూనియర్ సివిల్ జడ్జి మరియు మండల లీగల్ సర్వీసెస్ కమిటీ చైర్మన్ కే. నరేంద్ర రెడ్డి ఆదేశాల మేరకు, ఈరోజు భారతరత్న ఇందిరాగాంధీ మున్సిపల్ హై స్కూల్ (బి.ఆర్.ఐ.జి), చిలకలూరిపేట నందు చదివే విద్యార్థినులకు "బాల్య వివాహాల నిషేధ చట్టం. 2006" పై అవగాహన సదస్సు నిర్వహించడం జరిగింది. ఈ సదస్సు చిలకలూరిపేట బార్ అసోసియేషన్ అధ్యక్షులు జి. వీ. హెచ్. ఎస్. ప్రసాద్ అధ్యక్షతన నిర్వహించబడింది. ఈ సదస్సులో బాలికలకు 18 ఏళ్ల వయస్సు నిండకుండా, బాలురకు 21 ఏళ్ల వయసు నిండకుండా వివాహాలు జరిపిస్తే చట్టప్రకారం నేరంగా పరిగణించబడుతుందని, ఇలాంటి పరిస్థితులు ఎదుర్కొన్నప్పుడు బాలబాలికలు చట్టం ప్రకారం రక్షణలు పొందవచ్చని, ఇలాంటి సందర్భంలో తల్లిదండ్రులు, వివాహము నిర్వహించిన వారు, బంధువులు మరియు సహకరించిన వారు అందరూ నేరస్తులుగా పరిగణించబడతారని తెలియజేశారు. ఈ కార్యక్రమంలో పోతుల వెంకట్, రామాంజనేయులు, భాను ప్రసాద్, సిడిపిఓ శాంత కుమారి , పాఠశాల ప్రధానోపాధ్యాయులు గేరా నాగేశ్వరరావు ,వాలంటీర్లు తదితరులు పాల్గొన్నారు.

సమస్యల పరిష్కారానికే 'ప్రజాదర్బార్'

సత్తెనపల్లి, డిసెంబర్ 27, ప్రభాతవార్త: ప్రజా సమస్యల పరిష్కార వేదిక(ప్రజా దర్బార్) కార్యక్రమంలో పాల్గొన్న సత్తెనపల్లి నియోజకవర్గ శాసన సభ్యులు కన్నా లక్ష్మీ నారాయణకు ప్రజలు తాము ఎదుర్కొంటున్న సమస్యలపై వినతి పత్రాలు అందించారు. ప్రజల నుండి నేరుగా ఫిర్యాదులను స్వీకరించిన కన్నా ప్రతి ఒక్కరి విజ్ఞప్తిని పరిశీలించి సత్వర పరిష్కారానికి చర్యలు తీసుకుంటామని హామీ ఇచ్చారు. ప్రజలు. గృహ,పెన్షన్, వైద్యం,పలు సమస్యలు తీసుకొచ్చారని, సమస్యల తక్షణ పరిష్కారానికి అధికారులకు ఆదేశాలు జారీ చేశారు. అందరి సమస్యలు పరిష్కరిస్తామని, ప్రాంత అభివృద్ధికి కట్టుబడి ఉన్నానని హామీ ఇచ్చారు .

ఉయ్యూరు శ్రీనివాస్‌రెడ్డికి ఘన నివాళి

ముప్పాళ్ల: ముప్పాళ్ళ మండలం చాగంటి వారి పాలెం గ్రామానికి చెందిన ఉయ్యూరు శ్రీనివాస్ రెడ్డి ఇటీవల పరమపదించారు. దశదిన కార్యక్రమంలో పాల్గొని వారి చిత్రపటానికి పూలమాలవేసి నివాళులర్పించారు. సత్తెనపల్లి నియోజకవర్గ వైఎస్ఆర్ కాంగ్రెస్ పార్టీ సమన్వయకర్త డాక్టర్ గజ్జల సుధీర్ భార్గవ రెడ్డి, డాక్టర్ గజ్జల బ్రహ్మారెడ్డి తదితరులు పాల్గొన్నారు. రెండ్దేదుల వెంకటేశ్వర్ రెడ్డి, మధిర వెంకటేశ్వర రెడ్డి, మధిర రామకృష్ణ రెడ్డి, మధిర శ్రీనివాస్ రెడ్డి, మధిర హర్షవర్ధన్ రెడ్డి, తదితర నాయకులు పాల్గొన్నారు.

బాపట్ల జిల్లా వార్త

ఖైదీలలో మార్పు రావాలి : సివిల్ జడ్జి వెన్నెల

రేపల్లె, డిసెంబరు 27, ప్రభాతవార్త: నేరప్రవర్తన కారణంగా శిక్ష అనుభవిస్తున్న ఖైదీలు సత్ప్రవర్తనతో మార్పు చెందితే జీవన విధానం సాఫీగా సాగుతుందని సీనియర్ సివిల్ జడ్జి వెన్నెల చెప్పారు. శనివారం రేపల్లె సబ్‌జైలులో మండల న్యాయ సేవాధికార సంస్థ ఆధ్వర్యంలో న్యాయ విజ్ఞాన సదస్సు నిర్వహించారు. ఈ సందర్భంగా ఆమె మాట్లాడుతూ శిక్ష పూర్తయ్యాక విడుదలయ్యే ఖైదీలు తిరిగి నేరాలకు పాల్పడరాదన్నారు. కుటుంబాన్ని దృష్టిలో ఉంచుకుని సన్మార్గంలో నడుచుకోవాలని ఆమె సూచించారు. మార్పు చెందిన ఖైదీలకు న్యాయ సహాయం లభిస్తుందని ఆమె తెలిపారు. ఖైదీలకు అందుతున్న ఆహార సదుపాయాల గురించి అడిగి తెలుసుకున్నారు. గదుల్లో భద్రపరచిన నిత్యావసర సరుకులను సీనియర్ సివిల్ జడ్జి వెన్నెల పరిశీలించారు. కేసుల వివరాలకు సంబంధించిన రికార్డులను తనిఖీ చేశారు. సబ్ జైలు పరిసరాల పరిశుభ్రతను గమనించి ఆమె సంతృప్తి వ్యక్తం చేశారు. సబ్‌జైలు సిబ్బందికి తగిన సూచనలు చేశారు. ఈ కార్యక్రమంలో రేపల్లె సబ్‌జైల్ అధికారి వెంకటేశ్వరరావు, సిబ్బంది పాల్గొన్నారు.

వేణుగోపాల స్వామికి ప్రత్యేక పూజలు

భట్టిప్రోలు(రేపల్లె), డిసెంబరు27, ప్రభాతవార్త: ధనుర్మాస ఉత్సవాలలో భాగంగా శనివారం మండలంలోని ఐలవరంలో సమరసత నగర సంకీర్తన సంఘం ఆధ్వర్యాన నగర సంకీర్తన కార్యక్రమం నిర్వహించారు. శ్రీ వేణుగోపాలస్వామి వారికి ఆలయ ప్రధాన అర్చకుడు దీవి రఘునాథ చక్రవర్తి ప్రభాతసేవ, తిరుప్పావై గోత్రనామ పూజా కార్యక్రమాలు నిర్వహించారు. చక్రవర్తి మాట్లాడుతూ గ్రామం సంక్షేమం కోసం అనాదిగా స్వామిని కీర్తిస్తూ మేలుకొలుపు, నగర సంకీర్తనల కార్యక్రమాలు నిర్వహిస్తున్నట్లు చెప్పారు. ధనుర్మాసంలో స్వామిని కీర్తిస్తే పుణ్యం వస్తుందన్నారు. ఈ కార్యక్రమంలో జిల్లా ధర్మప్రచారక్ జంజనం హేమశంకరరావు, కొసనం భాస్కర వెంకట రమణ, జొన్నాదుల సాంబశివరావు, జి. జగన్ మోహనరావు, కొడాలి నరసింహారావు, వామనపల్లి కోటేశ్వరరావు, జొన్నాదుల సూర్యావతి తదితరులు పాల్గొన్నారు.

నిర్దేశించిన లక్ష్యాలను సకాలంలో పూర్తి చేయాలి

జిల్లా కలెక్టర్ డాక్టర్ వి.వినోద్ కుమార్

బాపట్ల,డిసెంబర్27,ప్రభాతవార్త: పురోగతి లో ఉన్న గ్రామ,వార్డు సచివాలయాలు భవనాలు2026 జనవరి 31 కల్లా పూర్తి చేయాలని జిల్లా కలెక్టర్ డాక్టర్ వి.వినోద్ కుమార్ తెలిపారు. స్థానిక జిల్లా కలెక్టరేట్ మినీ వి సి హాల్ లో గ్రామ,వార్డు సచివాలయ భవనాల నిర్మాణాల పనులు మరియు ఈ కె వై సి,ఏ పి సేవ పేమెంట్, స్కూల్ ఎడ్యుకేషన్ కు సంబంధించి బాల బాలికలు,టీచర్లు పాఠశాలలకు

హాజరు,యం ఈఓ లు పాఠశాల తనిఖీ, యం బి యు,మధ్యాహ్నం భోజనం,తల్లికి వందనం, వివిధ అంశాలపై యం పి డి ఓ లు, 1 2 యం ఈ ఓ లు గ్రామ వార్డు సచివాలయాల అధికారుల తో శనివారం వీడియో కాన్ఫరెన్స్ ద్వారా సమీక్ష సమావేశం నిర్వహించారు. ఈ సందర్భంగా జిల్లా కలెక్టర్ మాట్లాడుతూ పురోగతి లో ఉన్న గ్రామ,వార్డు సచివాలయాలు భవనాల నిర్మాణాల పనులు 2026 జనవరి 31 కల్లా పూర్తి చేయాలని సంబంధిత అధికారులను ఆదేశించారు. ఈ కె వై సి,ఏ పి సేవ పేమెంట్ పెండింగ్ లేకుండా ఎప్పటికప్పుడు పూర్తి చేయాలని సంబంధిత అధికారులను ఆదేశించారు. నిర్దేశించిన లక్ష్యాలను సకాలంలో పూర్తి చేయాలన్నారు. పదవీ విరమణ చేసే చివరి రోజు వరకు కూడా ఉద్యోగ బాధ్యతలు బాధ్యతంగా కష్టపడి నిర్వహించాలన్నారు. టీచర్లు, బాల బాలికలు వంద శాతం పాఠశాలలకు హాజరు అయ్యేలా చర్యలు తీసుకోవాలని, మండల విద్యాశాఖ అధికారులు తమ పరిధిలోని పాఠశాలలను వారానికి రెండు రోజులు తనిఖీ చేయాలన్నారు. రోజు వారీ లక్ష్యాలను ఆ వారంలో నే పూర్తి చేయాలని, అదేవిధంగా తల్లికి వందనం పథకం ఇంకా జిల్లాలో కొందరికి రాలేదని,ఏ కారణం చేత తల్లికి వందనం రాలేదని పరిశీలించి తల్లికి వందనం సంబంధించి వంద శాతం పూర్తి చేయాలని ఎంఈఓ లను ఆదేశించారు, వ్యక్తిగత కారణాలవల్ల చేయవలసిన పనుల చేయకుండా పెండింగ్ లో పెట్టితే అలాంటి వారి పై చర్యలు తీసుకోవడం జరుగుతుందని తెలిపారు. ఈ సమావేశంలో డియల్ డి ఓ. విజయలక్ష్మి, గ్రామ వార్డు సచివాలయాల జిల్లా కోఆర్డినేటర్ యశ్వంత్, డిప్యూటీ డి ఈ ఓ లు, పంచాయతీ రాజ్ ఈ ఈ. తదితరులు పాల్గొన్నారు.

సంపూర్ణ ఆరోగ్యం యోగాతోనే సాధ్యం

బాపట్ల,డిసెంబర్27,ప్రభాతవార్త: యోగాతోనే మానసిక ఒత్తిడి నుంచి విముక్తి పొందవచ్చని జిల్లా కలెక్టర్ డాక్టర్ వినోద్ కుమార్.వి, తెలిపారు. ఇండియన్ యోగా ఫెడరేషన్, ఏపీ యోగా అసోసియేషన్ ఆధ్వర్యంలో జిల్లెల్లమూడి గ్రామం జిల్లెల్లమూడి అమ్మవారి దేవస్థానంలో ఏర్పాటుచేసిన 44వ జాతీయ యోగాసనాల ఛాంపియన్ షిప్ పోటీలను జిల్లా కలెక్టర్ శనివారం ప్రారంభించారు. యోగాసనాల పోటీల ప్రారంభ సూచికగా జ్యోతి వెలిగించారు. ఈ ఛాంపియన్ షిప్ పోటీల సందర్భంగా రూపొందించిన సావనీర్ ను కలెక్టర్ విడుదల చేశారు. ఈ సందర్భంగా కలెక్టర్ వినోద్‌కుమార్ మాట్లాడుతూ యోగాతో సంపూర్ణ ఆరోగ్యం లభిస్తుందన్నారు. అంతర్జాతీయ స్థాయిలో ప్రాచుర్యం పొందిన యోగా మన దేశానిదే కావడం మనకు గర్వకారణం అన్నారు. ధ్యానంతో మనసు నెమ్మదిగా ఉంటుందన్నారు. అలాగే మన శరీరం శక్తిని పునరుద్ధరించుకుంటుందన్నారు. మానసికస్థైర్యం, వ్యక్తిత్వం మెరుగుపడుతుందని, సంపూర్ణ ఆరోగ్యం యోగాతో సాధ్యమన్నారు. సాధారణ జీవనం ప్రశాంతంగా సాగడానికి యోగ ఎంతో దోహదపడుతుందన్నారు. గడిచిన పదహారేళ్లుగా యోగాసనాలు చేయడమే నా ఆరోగ్యానికి రహస్యమన్నారు. ఇటీవల సంభవించిన తుపాను సమయంలో జిల్లాకు నష్టం జరగకుండా చర్యలు తీసుకోవడంలో నిద్రాహారాలు మాని క్షేత్ర పరిశీలన, ప్రభుత్వ యంత్రాంగంతో సమీక్షలు, సమావేశాలతో ఎంతో ఒత్తిడికి గురయ్యానన్నారు. ఆ సమయంలో యోగాతోనే మానసిక ఒత్తిడి నుంచి సున్నితంగా బయటికి వచ్చానని తన అనుభవాలను చెప్పుకొచ్చారు. క్రీడల్లోనూ వెళ్లడానికి ఎంతో బాగుందన్నారు. యోగాతో వెన్నెముక బలం పొందుతుందని మోకాళ్ళ నొప్పులు, కీళ్ల నొప్పులన్నీ తొలగిపోతాయన్నారు, జాతీయస్థాయి పోటీలకు 16 రాష్ట్రాల నుంచి 617 మంది పాల్గొనడం అభినందనీయం అన్నారు. జాతీయస్థాయి పోటీలు బాపట్ల జిల్లాలో జరగడం సంతోషదాయకం అన్నారు. ఈ కార్యక్రమంలో బాపట్ల శాసన సభ్యులు వేగేశన నరేంద్ర వర్మ, ఏపీ యోగ అసోసియేషన్ చైర్మన్ వై హరినాథరెడ్డి,

ఇండియా యోగ అసోసియేషన్ చైర్మన్ బిజీ పురోహిత్, రాష్ట్ర ప్రధాన కార్యదర్శి మృణాల్ చక్రవర్తి, కె కృష్ణదేవరాయలు, అల్లాడి రవికుమార్, కె గౌడ, విశ్వజనని పరిషత్ చైర్మన్ దినకర్, రామకృష్ణారావు బి వి ఎస్ లక్ష్మి, తదితరులు పాల్గొన్నారు.

ఎమ్మార్పీ ధరలకే ఎరువులు విక్రయించాలి

రేపల్లె, డిసెంబరు 27, ప్రభాతవార్త: రైతులకు అవసరమైన ఎరువులు, పురుగు మందులు,విత్తనాలను ఎమ్మార్పీ ధరకు మించి విఖ్రయిచే వ్యాపారులపై చర్యలు తీసుకుంటామని రేపల్లె సహాయ వ్యవసాయ సంచాలకులు అద్దేపల్లి లక్ష్మి హెచ్చరించారు. శనివారం ఆమె మాట్లాడుతూ వ్యాపారులకు నిర్దిష్టమైన ఆదేశాలను జారీచేసినట్లు చెప్పారు. ప్రతి వాణిజ్య దుకాణం వద్ద విధిగా స్టాక్ బోర్డులు ఏర్పాటు చేయాలన్నారు. ఆ బోర్డులలో టోల్‌ఫ్రీ నెంబర్,కంట్రోల్ రూమ్ నెంబరు,స్టాకు వివరాలను ప్రదర్శించాలని లక్ష్మి సూచించారు. నిబంధనల ప్రకారం రికార్డులు ఉండాలన్నారు. యూరియా కృత్రిమ కొరత సృష్టిస్తే ఉపేక్షించేది లేదన్నారు. రైతులకు ఎటువంటి సమస్యలు తలెత్తకుండా చూడాల్సిన బాధ్యత ఎరువులు,పురుగు మందులు,యూరియా విక్రయించే డీలర్లపై ఉందని ఆమె స్పష్టం చేశారు.

జనవరి 4న రేపల్లెలో హిందూ సమ్మేళనం

రేపల్లె, డిసెంబరు 27, ప్రభాతవార్త: పట్టణంలోని రైల్వే స్టేషన్ దగ్గర నెహ్రూ విగ్రహం సెంటరులో జనవరి 4వ తేదీ మధ్యాహ్నం 3 గంటలకు హిందూ

సమ్మేళనం కార్యక్రమం ప్రారంభమవుతుందని జిల్లా ధర్మప్రచార్ జంజనం హేమశంకరావు తెలిపారు. శనివారం ఇసుకపల్లిలో ఇంటింటికీ హిందూ సమ్మేళనం ఆహ్వాన పత్రికలను పంపిణీ చేశారు. ఈ సందర్భంగా శంకరరావు మాట్లాడుతూ ప్రజలలో భక్తిభావాన్ని పెంపొందించేందుకు పంచ పరివర్తన ద్వారా భారతదేశాన్ని బలోపేతం చేసేందుకు కృషి చేస్తున్నట్లు చెప్పారు. ప్లాస్టిక్ వినియోగాన్ని తగ్గించి పర్యావరణాన్ని పరిరక్షించుకోవాల్సిన బాధ్యత ప్రతి ఒక్కరిపై ఉందని ఆయన పేర్కొన్నారు. హక్కులతో పాటు విధులను సవ్యంగా నిర్వహించినప్పుడే సమాజం అభివృద్ధి చెందుతుందన్నారు. కులబేధాలు లేకుండా హిందువులు ఐక్యమత్యంగా ఉండాలని ఆయన కోరారు. ముఖ్యంగా ప్రజలలో ఐక్యత సాధించేందుకే హిందూ సమ్మేళన కార్యక్రమాలు నిర్వహిస్తున్నట్లు ఆయన తెలియజేశారు. రేపల్లెలో ప్రతిష్టాత్మకంగా నిర్వహించే హిందూ సమ్మేళనం కార్యక్రమంలో ప్రముఖ ప్రవచనకర్త గరికపాటి నరసింహారావు తనయుడు ప్రొఫెసర్ గరికపాటి గురజాడ పాల్గొని విలువైన సమాచారాన్ని అందజేస్తారని శంకరరావు చెప్పారు. ఓల్డుటౌన్ అంకమ్మ చెట్టు దగ్గర నుంచి శోభాయాత్ర జరుగు తుందని తెలిపారు. హిందూ సమ్మేళనం కార్యక్రమాన్ని విజయవంతం చేయాలని ఆయన కోరారు. ఈ కార్యక్రమంలో జిల్లా కార్యవాహ వరికూటి శివ,గోపి,దేవాలయ ప్రముఖ్ పొన్నపల్లి సత్యనారాయణ,చింతల మురళీకృష్ణ,జంగం శ్యామ్‌ప్రసాదరావు,పేరం కోటేశ్వరరావు,శాంతి బాబూరావు తదితరులు పాల్గొన్నారు.

భూములను రీ సర్వే చేయించుకోవాలి

భట్టిప్రోలు(రేపల్లె),డిసెంబరు 27,ప్రభాతవార్త:ఆంధ్రప్రదేశ్ ప్రభుత్వం ఆదేశాల మేరకు రైతులు తమ భూములకు సంబంధించి రీసర్వే చేయించుకోవాలని భట్టి ప్రోలు మండల తహశీల్దార్ ఎం.శ్రీనివాసరావు అన్నారు. శనివారం భట్టిప్రోలు మండలంలోని వెల్లటూరులో నిర్వహించిన గ్రామ సభలో ఆయన మాట్లాడుతూ జనవరి 2వ తేదీ నుండి పొలాల వద్దకు సర్వే బృందాలు వచ్చే సరికి రైతులు సిద్ధంగా ఉండి భూముల హద్దులు చూపి సర్వే చేయించుకోవాలని చెప్పారు. ఎవరెవరి భూములు ఏ సమ యంలో సర్వే చేస్తారో ముందుగానే రైతులకు ఫోన్,వాట్సాప్,నోటీస్ ద్వారా సమాచారం అందజేసేందుకు ఏర్పాట్లు చేస్తున్నట్లు శ్రీనివాసరావు తెలిపారు. 4వ విడత రీ సర్వే కార్యక్రమాన్ని రైతులు

సద్వినియోగం చేసు కోవాలని ఆయన కోరారు. తొలుత గ్రామంలో ర్యాలీ నిర్వహించా రు. ఈ కార్యక్రమంలో డిప్యూటీ తహశీల్దార్ అనగాని శాంతలక్ష్మి, సీనియర్ అసిస్టెంట్ ప్రసన్న, వెల్లటూరు సర్పంచ్ బొజ్జ రవికుమార్,ఎంపిటిసి వాకా వెంకటనారాయణ,కమ్మ కార్పొరేషన్ డైరెక్టర్ పుణ్య శ్రీనివాస్, కాట్రగడ్డ నాగమల్లేశ్వరరావు, పంచాయతీ,రెవెన్యూ,సచివాలయ సిబ్బంది పాల్గొన్నారు.

నూతన సంవత్సరం సందర్భంగా నిర్వహించే ఈవెంట్స్‌కు తప్పనిసరిగా

పోలీసు శాఖ నుండి అనుమతి తీసుకోవాలి

బాపట్ల,డిసెంబర్27,ప్రభాతవార్త: నూతన సంవత్సరం, ఇతర వేడుకల సందర్భంగా రిసార్ట్స్, రెస్టారెంట్లు, హోటళ్లలో ఏవైనా కార్యక్రమాలు నిర్వహించాలంటే తప్పనిసరిగా పోలీస్ శాఖ నుండి ముందస్తు అనుమతి తీసుకోవాలని. లిక్కర్ పార్టీలకు అనుమతి లేదని, అటువంటివి ఎవరైనా నిర్వహిస్తే ఉపేక్షించబోమని,చట్ట వ్యతిరేకంగా ఏవైనా కార్యక్రమాలు చేపడితే చర్యలు తీవ్రంగా ఉంటాయని జిల్లా ఎస్పీ

-అసాంఘిక, చట్ట వ్యతిరేక కార్యకలాపాలు జరిగితే చట్టపరమైన చర్యలు తీసుకుంటాం
-రాత్రి సమయాల్లో బీచ్ ఏరియాలలో ఎవరు ఉండకూడదు
-పర్యాటకంగా అభివృద్ధి చెందుతున్న బాపట్ల జిల్లాకు మంచి గుర్తింపు వచ్చే విధంగా నడుచుకోవాలి.
జిల్లా ఎస్పీ ఉమామహేశ్వర్

ఉమామహేశ్వర్ తెలిపారు. స్థానిక జిల్లా పోలీస్ క్యాంప్ కార్యాలయ సమావేశ హాలులో బాపట్ల జిల్లా పరిధిలోని ప్రధానంగా సూర్యలంక, పొందురంగాపురం, వాడరేవు, రామాపురం బీచ్‌లు తదితర ముఖ్య ప్రదేశాలలో ఉన్న రిసార్ట్స్, హోటల్ నిర్వాహకులతో జిల్లా ఎస్పీ శనివారం ప్రత్యేక సమావేశం నిర్వహించారు. ఈ సందర్భంగా ఆయన మాట్లాడుతూ బాపట్ల జిల్లాకు విశాలమైన సముద్ర తీరం ఉందన్నారు. జిల్లాలో సుమారు 60 రిసార్ట్స్, హోటల్ లు ఉన్నాయని, ఇవి మరింతగా పెరిగే అవకాశం ఉందన్నారు. ఈ ప్రాంతాలకు చుట్టుపక్క జిల్లాలతో పాటు తెలంగాణ వంటి ఇతర రాష్ట్రాల నుండి కూడా అధిక సంఖ్యలో యాత్రికులు వస్తుంటారన్నారు. ప్రభుత్వం కూడా బాపట్ల జిల్లాను పర్యాటక కేంద్రంగా తీర్చిదిద్దేందుకు ప్రణాళికా పరంగా ముందుకు వెళ్తోందన్నారు. సూర్యలంక సముద్ర తీరాన్ని మరింత పర్యాటక సుందరంగా తీర్చిదిద్దేందుకు ఇటీవల ప్రభుత్వం నిధులను కూడా విడుదల చేయడం జరిగిందన్నారు.

పర్యాటకంగా అభివృద్ధి చెందడంలో రిసార్ట్స్, హోటల్ నిర్వాహకులు కూడా భాగస్వాములు కావాలని, జిల్లాకు పర్యాటకంగా రాష్ట్రంలో మంచి పేరు రావాలనేదే ముఖ్య ఉద్దేశమన్నారు. పర్యాటకంగా అభివృద్ధి చెందుతున్న బాపట్ల జిల్లాకు యాత్రికులు కుటుంబ సమేతంగా, స్నేహితులతో, బంధువులతో వచ్చి ఆహ్లాదకరంగా గడిపే విధంగా ఇక్కడి పరిస్థితులు ఉండాలన్నారు. ఆ దిశగా రక్షణ పరమైన భద్రతా చర్యలను చేపడుతున్నామన్నా రు. ఇతర ప్రాంతాలలో జరిగే చట్ట వ్యతిరేక కార్యకలాపాలు ఇక్కడ జరగడానికి వీలులేదని, యాత్రికులకు మంచి వాతావరణం కల్పించాలన్నారు. సముద్ర తీర ప్రాంతాలలో ఉన్న హోటళ్లు, రిసార్ట్స్, రెస్టారెంట్ నిర్వాహకులు నూతన సంవత్సరం, ఇతర సందర్భాలలో కార్యక్రమాలు నిర్వహించేందుకు తప్పనిసరిగా పోలీస్ శాఖ నుండి అనుమతి పొందాలన్నారు. లిక్కర్ పార్టీలు నిర్వహించరాదని, ఇతర చట్ట వ్యతిరేక కార్యక్రమాలు నిర్వహిస్తే సంబంధిత నిర్వాహకులపై చర్యలు తీసుకుంటామని హెచ్చరించారు. ఇతర ప్రాంతాల నుండి వచ్చిన యాత్రికులు ఏ రిసార్ట్స్ లేదా హోటళ్లలో బస చేస్తారో, సంబంధిత నిర్వాహకులే వారి భద్రతకు తగిన చర్యలు తీసుకోవాలన్నారు. సముద్ర

తీర ప్రాంతాలలో ఎలా ఉండాలి, చేయవలసినవి, చేయకూడని పనులు, అత్యవసర సమయాలలో సంప్రదించవలసిన ఫోన్ నెంబర్లు వంటి

వివరాలతో కూడిన బోర్డులను యాత్రికులకు కనిపించే విధంగా రిసెప్షన్ వద్ద, డైనింగ్ ప్రదేశాలలో ఏర్పాటు చేయాలన్నారు. స్విమ్మింగ్ పూల్ వద్ద ఈత కొట్టేందుకు యాత్రికులు ఇష్టపడుతూ ఉంటారని, యాత్రికుల భద్రతను దృష్టిలో ఉంచుకొని వాటి వద్ద తప్పనిసరిగా గార్డులను ఏర్పాటు చేయాలన్నారు. అదేవిధంగా సీసీ కెమెరాలు కూడా ఏర్పాటు చేయాలన్నారు. మద్యం సేవించి ఎవరు సముద్రంలోకి వెళ్లకుండా చర్యలు తీసుకోవాలన్నారు. యాత్రికులు రాత్రి సమయాలలో ఒంటరిగా సముద్రంలోకి వెళ్లరాదని తెలియజేయాలన్నారు.

మైనర్లు మాత్రమే వచ్చి రిసార్ట్స్, రెస్టారెంట్లు, హోటళ్లలో రూములు కోరితే వారికి ఇవ్వవద్దన్నారు. డిసెంబర్ 31 రాత్రి నుండి సంక్రాంతి పండుగ ముగిసే వరకు, ఆ తర్వాత కూడా సముద్ర తీర ప్రాంతాలలో ఎటువంటి అసాంఘిక, చట్ట వ్యతిరేక కార్యకలాపాలు జరగడానికి వీలు లేదన్నారు. రిసార్ట్స్, హోటళ్లు, రెస్టారెంట్ల పరిధిలో గానీ, వారు ఆతిథ్యం ఇచ్చిన వ్యక్తులు గానీ ఏవైనా చట్ట వ్యతిరేక కార్యకలాపాలకు పాల్పడితే సంబంధిత నిర్వాహకులపై చర్యలు తీసుకుంటామని హెచ్చరించారు. ఈ కార్యక్రమంలో బాపట్ల డీఎస్పీ జి.రామాంజనేయులు, చీరాల డీఎస్పీ ఎం.డి. మోయిన్, సీసీఎస్ డీఎస్పీ పి. జగదీష్ నాయక్, ఎస్‌బీ సీఐ జి. నారాయణ, బాపట్ల రూరల్ స్టేషన్ సీఐ కె. శ్రీనివాసరావు, చీరాల రూరల్ సర్కిల్ సీఐ పి. శేషగిరి, బాపట్ల జిల్లా పరిధిలోని సముద్ర తీర ప్రాంతాల్లో ఉన్న రిసార్ట్స్, హోటల్ యజమానులు, నిర్వాహకులు పాల్గొన్నారు.

ప్రజాసంక్షేమం కోసమే సిపిఐ ఉద్యమం

భట్టి ప్రోలు(రేపల్లె), డిసెంబరు 27, ప్రభాతవార్త: భారత కమ్యూనిస్టు పార్టీ ప్రజల సమస్యల పరిష్కారం కోసం త్యాగాలతో కూడిన ఉద్యమాలు చేసిందని సిపిఐ

వేమూరు నియోజకవర్గ కార్యదర్శి బండారు శ్రీనివాసరావు అన్నారు. శనివారం భట్టి ప్రోలులోని సిపిఐ కార్యాలయం వద్ద భారత కమ్యూనిస్టు పార్టీ శత వార్షికోత్సవాలలో భాగంగా పార్టీ పతాకాన్ని ఆవిష్కరించారు. ఈ సందర్భంగా ఆయన మాట్లాడుతూ కార్మిక, రైతాంగ, ఉద్యోగుల సమస్యలపై ఎన్నో పోరాటాలు చేసిన ఘనత సిపిఐకే దక్కుతుందన్నారు. స్వాతంత్ర్య ఉద్యమం లోనూ సిపిఐ అగ్రస్థానంలో నిలిచిందని ఆయన చెప్పారు. వందేళ్ళ ప్రజా పోరాటాలలో ఎందరో అమరవీరులయ్యారని ఆయన తెలిపారు. సిపిఐ నాయకుడు గొట్టుముక్కల బాలాజీ మాట్లాడుతూ కమ్యూనిస్టుల పోరాటాలు లేనిదే ఎటువంటి చట్టం రూపకల్పన జరగలేదన్నారు. కేంద్రంలోని బిజెపి ప్రభుత్వం పోరాటాల ద్వారా సాధించుకున్న చట్టాలను కాలరాస్తున్నదని ఆయన విమర్శించారు. ప్రజాప్రయోజనాల కోసమే కమ్యూనిస్టు పార్టీ ప్రాధాన్యతనిస్తున్నదని ఆయన చెప్పారు. హక్కులు సాధించు కునేందుకు ప్రజలను చైతన్యవంతులను చేసి ఉద్యమాలు నిర్వహించేందుకు కార్యకర్తలు సిద్ధం కావాలని బాలాజీ పిలుపునిచ్చారు. ఈ కార్యక్రమంలో సిపిఐ ప్రజా సంఘాల నాయకులు సత్యనారాయణ, కె. వీరవెూహన్‌రావు, ఓబులశెట్టి రమేష్, వి. శ్రీనివాసరావు విష్ణుమొల్కల శ్రీనివాసరావు, పి.రఘురావ్ ఎప్రసాద్, న్యాయవాది దుర్గ తదితరులు పాల్గొన్నారు.

ఈవీఎం గోదాములను భద్రంగా ఉంచాలి

బాపట్ల,డిసెంబర్27,ప్రభాతవార్త: ఈవీఎం గోదాములను భద్రంగా ఉంచాలని జిల్లా కలెక్టర్ డాక్టర్ వినోద్ కుమార్.వి, తెలిపారు. ఈవీఎం గోదాముల త్రైమాసిక పరిశీలనలో భాగంగా కలెక్టర్ శనివారం స్థానిక ఈవీఎం గోదాములను పరిశీలించారు. ఈ సందర్భంగా కలెక్టర్ రాజకీయ పార్టీల నాయకుల సమక్షంలో గోదాములను తెరిచి ఈవీఎం యంత్రాలు, వి.వి.పాట్స్ ను ఆయన పరి శీలించారు. గోదాములకు వేసిన తాళాలు, భద్రత, సంబంధిత దస్త్రాలను పరిశీలించారు. ఈవీఎం గోదాముల భద్రతపై ఎప్పటికప్పుడు సీసీ కెమెరాలను పరిశీలించాలని

ఆదేశించారు. ఎన్నికల కమిషన్ మార్గదర్శకాలు, నిబంధనలను అనుసరించి తనిఖీలు చేయాల్సి ఉందన్నారు. ఏమాత్రం నిర్లక్ష్యం ఉండరాదన్నారు. విధులలో ఉన్న పోలీసుల కొరకు గోదాముకు వెలుపలవైపు గదిని, మరుగుదొడ్లను నిర్మించాలని అధికారులను ఆదేశించారు. ఈ కార్యక్రమంలో డి ఆర్ ఓ జి.గంగాధర్ గౌడ్, ఆర్డిఓ పి గ్లోరియా, ఎన్నికల విభాగం, కలెక్టరేట్ కోఆర్డినేషన్ సెక్షన్ పర్యవేక్షకులు షేక్ షఫీ, బిజెపి నాయకులు రామకృష్ణ, కాంగ్రెస్ పార్టీ నాయకులు డి రవి, ఆమ్ ఆద్మీ పార్టీ నాయకులు బాలాజీ, వైసిపి నాయకులు మాల్యాద్రి, టిడిపి నాయకులు, తదితరులు పాల్గొన్నారు.

మలినినేనిలో ముగిసిన 36 గంటల హ్యాక్ థాన్

వట్టిచెరుకూరు రూరల్, డిసెంబర్ 27, ప్రభాతవార్త: మండలంలోని పుల్లడిగుంట గ్రామ పరిధిలో ఉమ్మలినేని లక్ష్మయ్య మహిళా ఇంజినీరింగ్ కళాశాలలో ఎలక్ట్రానిక్స్ అండ్

కమ్యూనికేషన్ ఇంజినీరింగ్ విభాగం ఆధ్వర్యంలో నిర్వహించిన స్మార్ట్ లాట్ సిస్టమ్స్‌పై నిర్వహించిన 36 గంటల హ్యాకథాన్ కార్యక్రమం విజయవంతంగా ముగిసిందని కళాశాల చైర్మన్ డాక్టర్ పెరుమాళ్ళు శనివారం తెలిపారు. హ్యాకథాన్‌లో 210 మంది విద్యార్థులు 40 బృందాలుగా ఏర్పడి 40 వాస్తవ జీవిత సమస్యలకు 36 గంటల నిరంతర శ్రమతో వినూత్నమైన సాంకేతిక పరిష్కారాలను అభివృద్ధి చేశారని చెప్పారు. జ్యూరీ సభ్యులు టాటా కన్సల్టెన్సీ సర్వీసెస్ చీఫ్ ఇన్నోవేషన్ ఆఫీసర్ బాలప్రసాద్ పెద్ది విద్యార్థులను ఉద్దేశించి మాట్లాడుతూ పరిశ్రమలు ఆశించే నైపుణ్యాలు, సమస్యను అర్థం చేసుకునే విధానం, జట్టు సహకారం, నిరంతర అభ్యాసం వంటి అంశాలపై విపులంగా వివరించారు. కేవలం టెక్నాలజీ పరిజ్ఞానం మాత్రమే కాకుండా బృందంగా పనిచేసే సామర్థం, కమ్యూనికేషన్ స్కిల్స్ మరియు బాధ్యతాయుతమైన వైఖరి ఉంటేనే పరిశ్రమల్లో నిలదొక్కుకోవచ్చని స్పష్టంచేశారు. మహమ్మద్ యాసఫ్ విద్యార్థులు సమస్యలను వాస్తవ అవసరాల ఆధారంగా విశ్లేషించి వినియోగ దారులకు ఉపయోగపడే పరిష్కారాలను రూపొందించాలని సూచించారు. ఒరుగంటి డిజైన్ థింకింగ్ సాయిశ్యామ్ యూజర్ ఎక్స్‌పీరియెన్స్ ప్రాముఖ్యతను వివరిస్తూ ఒకమంచి ఉత్పత్తి విజయంలో డిజైన్ కీలక పాత్ర పోషిస్తుందని తెలిపారు. పంకజ్ దివాన్ స్టార్టప్ సంస్కృతి, ఆవిష్కరణలకు ఉన్న అవకాశాలు, హ్యాకథాన్ ప్రాజెక్టులను వాణిజ్య ఉత్పత్తులుగా ఎలా మార్చుకోవచ్చో వివరిం చారు. కె.శ్రీనిధిరెడ్డి పరిశ్రమలలో ఎదగడానికి అవసరమైన టెక్నికల్ స్కిల్స్‌తో పాటు సాఫ్ట్ స్కిల్స్, ప్రెజెంటేషన్ మరియు వ్యూహాత్మక ఆలోచన అవసరమని పేర్కొన్నారు. మధు వాడ్లమణి గ్లోబల్ ఇండస్ట్రీ అంచనాలు, నిరంతరం మారుతున్న సాంకేతిక ధోరణులకు అనుగుణంగా విద్యార్థులు తమను తాము అప్‌డేట్ చేసుకోవాల్సిన అవసరాన్ని తెలియజేశారు. కార్యక్రమంలో ఉత్తమ ప్రతిభ చూపిన మూడు విజేత బృందాలకు బహుమతులు అందజేశారు. కళాశాల చైర్మన్ డా.మలినేని పేరుమాళ్లు మాట్లాడుతూ ఇలాంటి హ్యాకథాన్‌లు విద్యార్థుల్లో ఆవిష్కరణాత్మక ఆలోచనలను పెంపొందించి, పరిశ్రమలకు సిద్ధంగా మారేందుకు దోహదపడతాయన్నారు. కార్యక్రమంలో ఈసీఈ విభాగాధిపతి డా.డి.విజయసారధి, ప్రిన్సిపల్ డాక్టర్ జె.అప్పారావు, డైరెక్టర్ వెంకటేశ్వరావు, ఇంజనీరింగ్ డేన్, విద్యార్థినిలు పాల్గొన్నారు.

ప్రకృతి సిద్ధమైసన పద్ధతులలో వ్యవసాయం చేస్తే నాణ్యమైన దిగుబడులు సాధించవచ్చు

కర్లపాలెం,డిసెంబర్27,ప్రభాతవార్త: రసాయన ఎరువులు, పురుగు మందులు వాడకుండా ప్రకృతి సిద్ధమైన పద్ధతులలో

వ్యవసాయం చేయడం వల్ల నాణ్యమైన దిగుబడులు సాధించవచ్చని ప్రకృతి వ్యవసాయం డిస్ట్రిక్ ప్రాజెక్టు మేనేజర్ హుస్సేన్ అన్నారు. కర్లపాలెం మండల పరిషత్ కార్యాలయంలో ప్రకృతి వ్యవసాయం, నేచురల్ ఫామింగ్ పై విఏఏలు, విఓఏలకు శనివారం మండల సమావేశం నిర్వహించారు. ఈ సందర్భంగా హుస్సేన్ మాట్లాడుతూ ప్రకృతి వ్యవసాయం వల్ల నెలలోని సూక్ష్మజీవులు జీవ వైవిధ్యం వృద్ధి చెందుతాయన్నారు. తద్వారా వ్యవసాయంలో నాణ్యమైన ఉత్పత్తులతో పాటు ఖర్చులు తగ్గి భూమి కూడా సారవంతంగా ఉంటుందన్నారు. ప్రకృతి వ్యవసాయంలో ఆదర్శ రైతులు మోహిద్దీన్ బేగ్, శ్రీనివాసరావు లను ఘనంగా సన్మానించారు. ఈ కార్యక్రమంలో వ్యవసాయాధికారి సుమంత్ కుమార్, ఏ పి ఎం శ్రీనివాసులు, మాస్టర్ ట్రై

28-12Pg5F 9_28-12Pg5F.qxd 27/Dec/25 10:15 PM Page 1

పాక్‌లో భారీగా మేధో వలసలు

ఆర్థిక వ్యవస్థపై దీర్ఘకాలిక ముప్పు తప్పదంటున్న నిపుణులు

ఇస్లామాబాద్, డిసెంబరు 27: దాయాది దేశం పాకిస్థాన్ అతిపెద్ద మేధో వలసను ఎదుర్కొంటోంది. దేశంలో కుదేలవుతున్న ఆర్థిక పరిస్థితులు,రాజకీయ అస్థిరత, భవిష్యత్తుపై నమ్మకం కోల్పోవడం వల్ల చదువుకున్న యువత భారీ సంఖ్యలో దేశాన్ని విడిచిపెడుతోంది. రెండేళ్ల లోనే వేల సంఖ్యలో డాక్టర్లు, ఇంజినీర్లు, అకౌంటెంట్లు పాకిస్థాన్‌ను వదిలి విదేశాలకు వెళ్లిపోయారు. గత 24 నెలల్లో పాకిస్థాన్ నుంచి సుమారు 5వేల మంది డాక్టర్లు, 11 వేల మంది ఇంజినీర్లు, 13 వేల మంది అకౌంటెంట్లు ఇతర దేశాలకు వలస వెళ్లారు. ఇది కేవలం గణాంకాల పరమైన నష్టం మాత్రమే కాదు దేశ భవిష్యత్తును నడిపించాల్సిన మేధస్సు బయటకు వెళ్లిపోతున్న దారుణ స్థితికి ప్రతీక. ఈ వలసతో ముఖ్యంగా ఆరోగ్య, ఇంజినీరింగ్, ఫైనాన్స్ వంటి కీలక రంగాలు తీవ్రంగా దెబ్బతింటున్నాయి. ఈ పరిస్థితిపై పాకిస్థాన్ ప్రజలు తీవ్ర ఆగ్రహం వ్యక్తం చేస్తున్నారు. ముఖ్యంగా ఆర్మీ చీఫ్ ఆసిమ్ మునీర్‌పై విమర్శల వర్షం కురుస్తోంది. ఇటీవల ఆయన ఈ భారీ వలసలను బ్రెయిన్ డ్రెయిన్ కాదు, బ్రెయిన్ గైన్ అంటూ సమర్థించేందుకు ప్రయత్నించారు. చదువుకున్న యువత దేశంలో అవకాశాలు లేక బయటకు వెళ్లిపోతుంటే, దాన్ని లాభంగా చెప్పడం ప్రజలను మరింత ఆగ్రహానికి గురి చేసింది. మాజీ సెనేటర్ ముస్తఫా నవాజ్ ఖోఖర్ మాట్లాడుతూ రాజకీయ వ్యవస్థను

సరిచేయకపోతే ఆర్థిక వ్యవస్థ నిలదొక్కుకోదని ఆయన హెచ్చరించారు. ప్రపంచంలోనే నాలుగో అతిపెద్ద ఫ్రీలాన్సింగ్ హబ్‌గా గుర్తింపు పొందిన పాకిస్థాన్ తరచూ జరిగే ఇంటర్నెట్ షట్‌డౌన్‌ల వల్ల ఏకంగా 1.62 బిలియన్ డాలర్ల నష్టాన్ని చవిచూసిందని తెలిపారు. దీనివల్ల దాదాపు 23.7 లక్షల ఫ్రీలాన్సింగ్ ఉద్యోగాలు ప్రమాదంలో పడ్డాయని ఆయన పేర్కొన్నారు. పాకిస్థాన్ బ్యూరో ఆఫ్ ఇమిగ్రేషన్ అండ్ ఓవర్సీస్ ఎంప్లాయ్‌మెంట్ విడుదల చేసిన తాజా డేటా ఈ పరిస్థితిని మరింత ఆందోళనకరంగా చూపిస్తోంది. 2024లో 7,27,381 మంది విదేశీ ఉద్యోగాల కోసం నమోదు చేసుకోగా ఈ ఏడాది నవంబర్ నాటికే 6,87,246 మంది ఇప్పటికే రిజిస్ట్రేషన్ చేసుకున్నారు. ఒకప్పుడు గల్ఫ్ దేశాలకు కూలీ పనుల కోసం వెళ్లే వారు ఎక్కువగా ఉండేవారు. డిగ్రీలు, వృత్తి నైపుణ్యాలు ఉన్న వైట్ కాలర్ ఉద్యోగులు కూడా పెద్ద సంఖ్యలో దేశాన్ని వదిలి వెళ్లిపోతున్నారు. డాక్టర్లతో పాటు నర్సుల వలస కూడా ప్రమాదకర స్థాయికి చేరింది. 2011 నుంచి 2024 మధ్య కాలంలో నర్సుల వలస ఏకంగా 2,144 శాతం పెరిగినట్లు నివేదికలు చెబుతున్నాయి. ఈ ఏడాది కూడా అదే ధోరణి కొనసాగుతోంది. చదువుకున్న వర్గం దేశం విడిచిపెడుతుండటంతో షెహబాజ్ షరీఫ్ ప్రభుత్వం అప్రమత్తమైంది. ఈ ఏడాది ఇప్పటివరకు 66,154 మంది ప్రయాణికులను వివిధ కారణాలతో విమానాశ్రయాల్లోనే నిలిపివేసినట్లు తెలుస్తోంది. ఈ వలసలు దేశ ఆర్థిక వ్యవస్థ, ఆరోగ్యసేవలు, సాంకేతిక పురోగతిపై దీర్ఘకాల ప్రభావం చూపించే ప్రమాదం ఉంది. పరిస్థితిని సరిచేయాలంటే రాజకీయ స్థిరత్వం, ఆర్థిక సంస్కరణలు, యువతకు అవకాశాలు కల్పించడం అత్యవసరం. లేదంటే దేశం తన అత్యంత విలువైన సంపద అయిన మానవ వనరులను పూర్తిగా కోల్పోయే ప్రమాదం ఉందని నిపుణులు హెచ్చరిస్తున్నారు.

ఉపాధి హామీ రద్దుచేసి పేదల కడుపుకొట్టిన మోడీ
మల్లిఖార్జున్ ఖర్గే

న్యూఢిల్లీ,డిసెంబరు 27: కేంద్ర ప్రభుత్వం ఉపాధి హామీ పథకాన్ని రద్దు చేసి పేదల కడుపు కొట్టిందని ఎఐసిసి అధ్యక్షుడు మల్లిఖార్జున్‌ఖర్గే ఆరోపించారు. దీనిపై దేశవ్యాప్త ప్రజా ఉద్యమానికి కాంగ్రెస్ శ్రేణులు సిద్ధం కావాలని పిలుపునిచ్చారు. ఢిల్లీలో శనివారం జరిగిన సీడబ్ల్యూసీ సమావేశానికి సోనియాగాంధీ, రాహుల్‌గాంధీ, తెలంగాణ ముఖ్యమంత్రి రేవంత్ రెడ్డి, పార్టీ సీనియర్ నేత శశిథరూర్ సహా పలువురు హాజరయ్యారు. ఈ సందర్భంగా ఖర్గే మాట్లాడుతూ దేశంలో ప్రజాస్వామ్యం సంక్షోభంలో ఉందని అన్నారు. మహాత్మా గాంధీ జాతీయ గ్రామీణ ఉపాధి హామీ పథకం (ఎంజీఎన్‌ఆర్‌ఈజీఏ)ను రద్దు చేసి పేదల కడుపు కొట్టారని ఆరోపించారు. ఈ ప్రభుత్వానికి పేదల కంటే కార్పొరేట్ సంస్థలకే ప్రాధాన్యత ఇస్తుందని విమర్శించారు. ఎంజీఎన్‌ఆర్‌ఈజీఏను ఆయన వ్యవసాయ చట్టాలతో పోల్చారు. నాడు వ్యవసాయ చట్టాలను వెనక్కి తీసుకున్నట్లుగా, ఉపాధి హామీ చట్టం రద్దుకు వ్యతిరేకంగా కూడా ఆందోళనలు నిర్వహించాలని పిలుపునిచ్చారు. ప్రజాస్వామ్యం, రాజ్యాంగం, పౌరుల హక్కులకు తీవ్రమైన ముప్పు పొంచి ఉందని ఆందోళన వ్యక్తం చేశారు. గ్రామీణ కుటుంబాలకు ఉపాధి భద్రత కల్పించడానికి నాటి యూపీఏ ప్రభుత్వం ముందుచూపుతో గ్రామీణ ఉపాధి పథకాన్ని తీసుకువచ్చిందని గుర్తు చేశారు.

ఉపాధి హామీ పథకం పేదల పని హక్కు
కాంగ్రెస్ అగ్రనేత రాహుల్‌గాంధీ

న్యూఢిల్లీ, డిసెంబరు 27: మహాత్మాగాంధీ జాతీయ గ్రామీణ ఉపాధి హామీ పథకాన్ని కేంద్ర ప్రభుత్వం రద్దు చేసి దాని స్థానంలో కొత్త చట్టాన్ని తీసుకురావడంపై రాహుల్‌గాంధీ తీవ్ర విమర్శలు చేశారు. దీనిని పేద ప్రజలపై జరిగిన దాడిగా పేర్కొన్నారు. ఎంజి నరేగా కేవలం ఒక పథకం మాత్రమే కాదు పేద ప్రజల పని హక్కు అని పేర్కొన్నారు. సంబంధిత మంత్రులను సంప్రదించకుండా, ప్రధాని నరేంద్రమోడీ సొంతంగా ఈ నిర్ణయం తీసుకున్నారని దేశంలో పాలన వన్ మ్యాన్ షోగా మారిపోయిందనడానికి ఇదే ఉదాహరణ అని ఆరోపించారు. మోడీ ఏది కోరుకుంటే దేశంలో అదే అమలవుతోందన్నారు. కేంద్ర ప్రభుత్వం తీసుకుంటున్న ఇటువంటి నియంతృత్వ చర్యలకు వ్యతిరేకంగా పోరాడడానికి ముందుకు రావాలని ప్రతిపక్ష నేతలకు పిలుపునిచ్చారు. ప్రపంచవ్యాప్తంగా ప్రఖ్యాతి పొందిన ఈ పథకాన్ని ఎలా మారుస్తారని ప్రశ్నించారు. ఢిల్లీలో కాంగ్రెస్ నిర్వహించిన సమావేశంలో మాట్లాడుతూ ఈ వ్యాఖ్యలు చేశారు. ఉద్యోగాలు ఇవ్వకుండా యువత భవిష్యత్‌ను నాశనంచేసిన మోడీ ప్రభుత్వం ఇప్పుడు గ్రామీణప్రజలకు కూడా ఉపాధి లేకుండా చేస్తోందని మండిపడ్డారు. ఎన్నో ఏళ్లుగా ప్రజలకు ఆర్థిక భరోసాని ఇస్తూ అన్నం పెట్టిన పథకాన్ని ఆపితే వారు చూస్తూ ఊరుకోరని హెచ్చరించారు. దేశంలోని వ్యవస్థలపై కేంద్రం తీసుకుంటున్న ఏకపక్ష నిర్ణయాలపై ప్రజల తరఫున కాంగ్రెస్ పోరాడుతూనే ఉంటుందన్నారు. ఈ పథకం రద్దుకు వ్యతిరేకంగా జనవరి 5 నుంచి 'ఎంజినరేగా బచావో అభియాన్' పేరుతో దేశవ్యాప్తంగా నిరసనలు చేపడతామని రాహుల్ ప్రకటించారు.

మ్యాచ్ ప్రారంభంలోనే అసిస్టెంట్ కోచ్ ఆకస్మిక మృతి

ఢాకా, డిసెంబరు 27: బంగ్లాదేశ్ ప్రీమియర్ లీగ్‌లో తీవ్ర విషాదం చోటుచేసుకుంది. ఢాకా క్యాపిటల్స్ జట్టు అసిస్టెంట్ కోచ్ మహబూబ్ అలీ జకీ (59) హఠాన్మరణం చెందాడు. ఇవాళ సిల్హెట్ అంతర్జాతీయ క్రికెట్ స్టేడియంలో రాజ్‌షాహీ వారియర్స్‌తో మ్యాచ్ ప్రారంభానికి కొద్ది నిమిషాల ముందు ఈ దురదృష్టకర ఘటన జరిగింది. మ్యాచ్‌కు ముందు జట్టు ప్రాక్టీస్ చేస్తుండగా, జకీ మైదానంలో అకస్మాత్తుగా కుప్పకూలిపోయాడు. అప్రమత్తమైన జట్టు సిబ్బంది, వైద్యులు అతడికి సీపీఆర్ చేసి, అంబులెన్స్‌లో సమీపంలోని అల్ హరమైన్ ఆసుపత్రికి తరలించారు. అయితే, అప్పటికే మహబూబ్ అలీ జకీ మృతి చెందినట్లు వైద్యులు ధృవీకరించారు. ఈ ఘటనతో మైదానంలో ఉన్నవారంతా దిగ్భ్రాంతికి గురయ్యారు. జకీకి ఎలాంటి అనారోగ్య సమస్యలు లేవని, అతడి ఆకస్మిక మరణం తమను తీవ్రంగా కలచివేసిందని జట్టు అధికారులు తెలిపారు.

జకీ మృతికి సంతాపంగా మ్యాచ్‌కు ముందు ఆటగాళ్లు, అధికారులు ఒక నిమిషం మౌనం పాటించారు. అనంతరం మ్యాచ్ యథావిధిగా కొనసాగింది. బంగ్లాదేశ్ క్రికెట్ బోర్డు ఈ ఘటనపై తీవ్ర సంతాపం వ్యక్తం చేసింది. దేశ క్రికెట్‌కు, ముఖ్యంగా ఫాస్ట్ బౌలర్ల అభివృద్ధికి జకీ చేసిన సేవలు మరువలేనివని కొనియాడింది. ఒకప్పుడు ఫాస్ట్ బౌలర్‌గా రాణించిన జకీ, కొమిల్లా జిల్లాకు, దేశంలో ప్రముఖ క్లబ్ అయిన అబాహనీ లిమిటెడ్‌కు ప్రాతినిధ్యం వహించాడు.

థాయిలాండ్ కాంబోడియాల మధ్య కాల్పుల విరమణ ఒప్పందం

చాంతబురి(థాయ్‌లాండ్), డిసెంబరు 27: థాయిలాండ్, కంబోడియా దేశాల మధ్య కాల్పుల విరమణ ఒప్పందం జరిగింది. రెండు దేశాలకు చెందిన రక్షణ మంత్రులు శనివారం ఈ ఒప్పందంపై సంయుక్త ప్రకటన చేశారు. కంబోడియా రక్షణ మంత్రి టీ సేహ, థాయిలాండ్ మంత్రి నట్టఫోన్ నర్కఫనిట్ కాల్పుల విమరణ ఒప్పందంపై సంతకాలు చేశారు. థాయ్‌లోని చాంతబురి ప్రావిన్సులో ఇద్దరు మంత్రుల మీటింగ్ జరిగింది. సైనిక బలగాల కదలికలపై రెండుదేశాలు తక్షణ ఆంక్షలు విధించాయి. బోర్డర్ వద్ద ఉన్న సాధారణ పౌరులు స్వంత ఇండ్లకు చేరుకునే అవకాశం కల్పించారు. గత కొన్నాళ్ల నుంచి థాయ్, కంబోడియా బోర్డర్ వద్ద తీవ్ర ఉద్రిక్త పరిస్థితులు నెలకొన్న విషయం తెలిసిందే. బోర్డర్ కాల్పుల్లో సుమారు 41 మంది మరణించారు.

20 సూత్రాల శాంతిప్రణాళికపై రిఫరెండమ్‌కు జెలెన్‌స్కీ పిలుపు

క్వీవ్, డిసెంబరు 27: ఉక్రెయిన్ సంక్షోభాన్ని పరిష్కరించేందుకు అధ్యక్షుడు వోలోదిమిర్ జెలెన్‌స్కీ ఒక సాహసోపేతమైన ప్రతిపాదనను తెరపైకి తెచ్చారు. తన 20సూత్రాల శాంతి ప్రణాళిక పై దేశవ్యాప్తంగా ప్రజాభిప్రాయ సేకరణ (రెఫరెండం) నిర్వహించడానికి తాను సిద్ధమని, అయితే దీనికి రష్యా కనీసం 60 రోజుల పాటు కాల్పుల విరమణకు అంగీకరించాలని షరతు విధించారు. అమెరికా మీడియా సంస్థ యాక్సియోస్‌కి ఇచ్చిన ఫోన్ ఇంటర్వ్యూలో జెలెన్‌స్కీ ఈ విషయాలను వెల్లడించారు. శాంతి ఒప్పందంలో భాగంగా ప్రాంతీయ సరిహద్దులు లేదా భూభాగాలకు సంబంధించిన నిర్ణయాలు సంక్లిష్టంగా మారితే, దానిపై తుది నిర్ణయాన్ని ఉక్రెయిన్ ప్రజలకే వదిలేస్తానని జెలెన్‌స్కీ స్పష్టం చేశారు. ఇది చాలా కష్టమైన

నిర్ణయం. అందుకే మొత్తం 20 పాయింట్ల ప్రణాళికను ప్రజల ముందు ఉంచడం సరైన మార్గమని నేను భావిస్తున్నాను. కానీ, బాంబు దాడులు జరుగుతున్నప్పుడు ప్రజలు ఓటు వేయలేరు. అందుకే ఎన్నికల నిర్వహణ, భద్రత, ఇతర సాంకేతిక కారణాల దృష్ట్యా 60 రోజుల విరామం అత్యవసరమని ఆయన వివరించారు. ఆదివారం ఫ్లోరిడాలో అమెరికా అధ్యక్షుడు డొనాల్డ్ ట్రంప్‌తో జరగనున్న భేటీపై జెలెన్‌స్కీ భారీ ఆశలు పెట్టుకున్నారు. ఈ భేటీలో యుద్ధం ముగింపునకు ఒక స్పష్టమైన రోడ్ మ్యాప్ వస్తుందని ఆయన భావిస్తున్నారు. ప్రస్తుతం అమెరికా ఉక్రెయిన్ మధ్య ఐదు కీలక పత్రాలపై ఒప్పందం కుదిరిందని, భద్రతా హామీల కాల పరిమితిని 15 ఏళ్ల నుంచి మరింత పెంచాలని తాను కోరుతున్నట్లు జెలెన్‌స్కీ తెలిపారు. మరోవైపు రష్యా కూడా ప్రజాభిప్రాయ సేకరణ కోసంకాల్పులవిరమణ అవసరమని గుర్తిస్తున్నప్పటికీ, 60రోజుల గడువు చాలాఎక్కువని భావిస్తున్నట్లు సమాచారం. గడువును తగ్గించాలని రష్యా కోరుతుండగా, క్షేత్రస్థాయిలో ఏర్పాట్లకు రెండు నెలలు చాలా తక్కువ సమయమని ఉక్రెయిన్ వాదిస్తోంది. ఈ ప్రతిపాదనలపై నేడు ట్రంప్, జెలెన్‌స్కీ, యూరోపియన్ నేతల మధ్య కాన్ఫరెన్స్ కాల్ జరిగే అవకాశం ఉంది.

బంగ్లా పేసర్‌ను ఐపిఎల్‌లో ఆడిస్తే పిచ్‌లు తవ్వేస్తాం..
ఉజ్జయినిలో హిందూ మతపెద్దల హెచ్చరికలు

ఉజ్జయిని, డిసెంబరు 27: బంగ్లాదేశ్‌లో హిందువులపై జరుగుతున్న దాడుల ప్రభావం ఇండియన్ ప్రీమియర్ లీగ్ (ఐపీఎల్)పై పడింది. బంగ్లాదేశ్ పేసర్ ముస్తాఫిజుర్ రెహమాన్‌ను ఐపీఎల్‌లో ఆడనిస్తే, మ్యాచ్‌లు జరిగే స్టేడియంలోకి దూసుకెళ్లి పిచ్‌లను ధ్వంసం చేస్తామని ఉజ్జయినికి చెందిన పలువురు మత పెద్దలు తీవ్ర హెచ్చరికలు జారీ చేశారు. బంగ్లాదేశ్‌లో ఇద్దరు హిందువులను దైవదూషణ ఆరోపణలతో దారుణంగా హత్య చేసిన ఘటనలపై భారత్‌లో తీవ్ర ఆగ్రహం వ్యక్తమవుతోంది. ఈక్రమంలోనే ఉజ్జయినిలోని రిన్‌ముక్తేశ్వర్ మహాదేవ్ ఆలయ ప్రధాన పూజారి మహావీర్ నాథ్ మాట్లాడుతూ బంగ్లాదేశ్‌లో హిందువులను వేధిస్తున్నా, అక్కడి ఆటగాళ్లను భారత్‌లో ఆడనివ్వడాన్ని తీవ్రంగా వ్యతిరేకిస్తున్నామని తెలిపారు. అవసరమైతే తమ నాగ సాధువులు స్టేడియంలపై దాడి చేసి మ్యాచ్‌లను అడ్డుకుంటారని స్పష్టం చేశారు. ఇతర పీఠాధిపతులు కూడా ఇదే విధమైన హెచ్చరికలు చేశారు. ఇటీవల జరిగిన ఐపీఎల్ వేలంలో ముస్తాఫిజుర్ రెహమాన్‌ను కోల్‌కతా నైట్ రైడర్స్ (కేకేఆర్) రూ.9.20 కోట్లకు కొనుగోలు చేసింది. బంగ్లాదేశ్ నుంచి వేలంలో అమ్ముడైన ఏకైక ఆటగాడు అతడే కావడం గమనార్హం. ఈ పరిణామంపై సోషల్ మీడియాలో కేకేఆర్‌ను బాయ్‌కాట్ చేయాలంటూ ప్రచారం ఊపందుకుంది.

ఈ నెల18న బంగ్లాదేశ్‌లోని మైమెన్‌సింగ్ జిల్లాలో దీపు చంద్రదాస్ అనే హిందూ యువకుడిని, 24న రాజ్‌బరీ జిల్లాలో అమృత్ మోండల్ అనే మరో హిందూ వ్యక్తిని మూకదాడుల్లో హత్య చేశారు. ఈ దాడులను ఖండించిన బాగేశ్వర్ ధామ్ పీఠాధిపతి ధీరేంద్ర శాస్త్రి తదితరులు ఉన్నారు.

బంగ్లాలో ఉద్రికత్తలు..రాక్‌స్టార్ కాన్సర్ట్‌పై మూక దాడి

ఢాకా, డిసెంబరు 26: బంగ్లాదేశ్‌లో ప్రముఖ రాకస్టార్ కాన్సర్ట్‌పై మూక దాడి జరిగింది. షో ప్రారంభానికి ముందే కొంతమంది ఆందోళనకారులు వేదిక వద్దకు దూసుకువచ్చారు. ఉద్రిక్తతల నేపథ్యంలో నిర్వాహకులు షోను రద్దు చేశారు. ఈ దాడిలో 20 మంది గాయపడినట్లు తెలుస్తోంది. ఫరీదాపూర్‌లో ఓ పాఠశాల 185వ వార్షికోత్సవాన్ని పురస్కరించుకుని సాంస్కృతిక కార్యక్రమాలు నిర్వహించారు. ఇందులో భాగంగా బంగ్లాదేశ్‌కు చెందిన ప్రముఖ గాయకుడు జేమ్స్ కాన్సర్ట్‌ను ఏర్పాటు చేశారు. పూర్వ విద్యార్థులతో సహా వేలాది మంది ఇందులో పాల్గొనేందుకు వచ్చారు. అయితే ఈ కాన్సర్ట్ ప్రారంభానికి ముందు ఉన్నట్టుండి ఆందోళనకారులు వేదిక వద్దకు దూసుకొచ్చారు. భద్రతా సిబ్బంది వారిని ఆపేందుకు ప్రయత్నించినప్పటికీ సాధ్యం కాలేదు. కాన్సర్ట్‌కు వచ్చిన వారిపై ఆందోళనకారులు రాళ్లు, ఇటుకలతో దాడి చేశారు. దీంతో పలువురు పాఠశాల విద్యార్థులు గాయపడ్డారు. పరిస్థితి ఉద్రిక్తంగా మారడంతో పోలీసులు అక్కడికి చేరుకొని నిరసనకారులను చెదరగొట్టే ప్రయత్నం చేశారు. భద్రతా కారణాల రీత్యా కాన్సర్ట్‌ను రద్దు చేస్తున్నట్లు నిర్వాహకులు వెల్లడించారు. ఆందోళనకారుల దాడి నుంచి గాయకుడు జేమ్స్ త్రుటిలో తప్పించుకున్నారు. ఉద్రిక్తతలు మొదలవగానే భద్రతా సిబ్బంది ఆయనను అక్కడి నంచి తరలించారు. జేమ్స్, ఆయన సిబ్బందికి ఎలాంటి గాయాలు కాలేదని స్థానిక మీడియా కథనాలు వెల్లడించాయి.

అత్యధికంగా భారతీయులను బహిష్కరించిన సౌదీ అరేబియా

న్యూఢిల్లీ, డిసెంబరు 27: ఇటీవల అమెరికా నుంచి పెద్దఎత్తున భారతీయుల బహిష్కరణలు దేశవ్యాప్తంగా తీవ్ర చర్చనీయాంశమయ్యాయి. అయితే ఈ యేడాది అత్యధికంగా భారతీయులను స్వదేశానికి డిపోర్ట్ చేసింది సౌదీ అరేబియా! ఈ మేరకు కేంద్ర విదేశీ వ్యవహారాలశాఖ రాజ్యసభకు సమర్పించిన నివేదికతో ఈ విషయం వెల్లడైంది. ఈ డేటాను ఇటీవల అందించగా ఈ సమాచారం తాజాగా బయటకొచ్చింది. 2025లో దాదాపు 24,600 మంది భారతీయులను 81 దేశాలు స్వదేశానికి పంపించాయి. **నివేదికలో కీలక వివరాలు ఇవే:** ఈ యేడాది సౌదీఅరేబియాన 11వేల మందికిపైగా భారతీయులను వెనక్కి పంపించింది. అమెరికా 3, 800 మందిని భారత్‌కు డిపోర్టుచేసింది. వీరిలో ప్రైవేటు ఉద్యోగులు,విద్యార్థులు కూడా ఉన్నారు. మయన్మార్ 1,591, మలేసియా 1,483, యునైటెడ్ అరబ్

ఎమిరేట్స్ 1,469 మంది భారతీయులను స్వదేశానికి పంపించాయి. సైబర్ ముఠాల్లో చిక్కుకున్న కేసులకు సంబంధించి మయన్మార్ అనేక మందిని భారత్‌కు పంపించింది. వీరిలో ఎక్కువమంది తెలుగువారు ఉన్నట్లు సమాచారం. వీసా కాలపరిమితి తీరడం లేదా అనుమతుల్లేకుండా ఉద్యోగాలు చేయడం వంటి కారణాలతో గల్ఫ్ దేశాలు ఎక్కువమంది భారతీయులను డిపోర్టు చేశాయి. ఈ బహిష్కరణల్లో విద్యార్థులే ఎక్కువ మంది ఉన్నారు. ఈ యేడాది యుకె 170మంది, ఆస్ట్రేలియా 114 మంది, రష్యా 82 మంది, అమెరికా 45మంది భారతీయ విద్యార్థులను స్వదేశానికి పంపించాయి. అమెరికా గత ఐదేళ్లలో ఈసారే అత్యధిక బహిష్కరణలు చోటుచేసుకున్నాయి. ఎక్కువగా వాషింగ్టన్ డిసి నుంచి 3,414 మంది భారతీ యులను డిపోర్టు చేసింది. ట్రంప్ అధికారంలోకి వచ్చిన తర్వాత అక్రమ వలసలపై కఠిన చర్యల నేపథ్యంలో భారతీయులను అగ్రరాజ్యం స్వదేశానికి పంపించిన సంగతి తెలిసిందే. ప్రత్యేక సైనిక విమానాల్లో డిపోర్ట్ చేసింది. ఆ సమయంలో వలసదారుల చేతులు, కాళ్లను బంధించి తరలించడంపై తీవ్ర వివాదం రాజుకుంది.

కొత్తసంవత్సర వేడుకలవేళ ఢిల్లీలో ఆపరేషన్ అఘాత్..
285 మంది అరెస్టు, మరో 500 మంది అదుపులోకి

న్యూఢిల్లీ, డిసెంబరు 27: కొత్త సంవత్సర వేడుకలు సమీపిస్తున్న వేళ, దేశ రాజధాని ఢిల్లీలో పోలీసులు భారీ ఆపరేషన్ చేపట్టారు. శాంతిభద్రతలను పర్యవేక్షించేందుకు, నేరాలను అరికట్టేందుకు సౌత్‌ఈస్ట్ జిల్లా పోలీసులు 'ఆపరేషన్ ఆఘాత్ 3.0' పేరుతో శుక్రవారం రాత్రి మెరుపు దాడులు నిర్వహించారు. ఈ ఆపరేషన్‌లో భాగంగా వందల మందిని అరెస్ట్ చేయడంతో పాటు, పలువురిని ముందుజాగ్రత్త చర్యగా అదుపులోకి తీసుకున్నారు. ఈ ఆపరేషన్ వివరాలను సౌత్‌ఈస్ట్ డీసీపీ హేమంత్ తివారీ శనివారం మీడియాకు వెల్లడించారు. ఏఎన్ఐ కథనం ప్రకారం, డీసీపీ మాట్లాడుతూ ఎక్సైజ్ చట్టం, ఎన్డీపీఎస్ చట్టం, గ్యాంబ్లింగ్ చట్టం కింద 285 మంది నిందితులను అరెస్ట్ చేశాం. ముందు జాగ్రత్త చర్యగా 504 మందిని అదుపులోకి తీసుకున్నాం. వీరితో పాటు, నేర చరిత్ర ఉన్న 116 మందిని కూడా పట్టుకున్నామని తెలిపారు. ఆపరేషన్‌లో స్వాధీనం చేసుకున్న వస్తువుల వివరాలను కూడా డీసీపీ తివారీ వివరించారు. ఈ ఆపరేషన్‌లో భాగంగా 10 మంది ప్రాపర్టీ అఫెండర్లను, ఐదుగురు ఆటోలిఫ్టర్లను అరెస్టు చేశాం. వారి నుంచి 21 నాటు తుపాకులు, 20 బుల్లెట్లు, 27 కత్తులను స్వాధీనం చేసుకున్నాం. మొత్తం 12,258 క్వార్టర్ల అక్రమ మద్యం, 6.01 కిలోల గంజాయిని సీజ్ చేశాం. జూదగాళ్ల నుంచి రూ.2,30,990 నగదు, 310 మొబైల్ ఫోన్లను కూడా స్వాధీనం చేసుకున్నాం. 231 ద్విచక్ర వాహనాలు, ఒక ఫోర్‌వీలర్‌ను స్వాధీనం చేసుకున్నామని ఆయన పేర్కొన్నారు. న్యూ ఇయర్ వేడుకల సమయంలో ప్రజలకు భద్రత కల్పించేందుకు, నేర కార్యకలాపాలను ముందుగానే నిరోధించేందుకు ఈ ఆపరేషన్ చేపట్టినట్లు పోలీసు అధికారులు స్పష్టం చేశారు. జిల్లాలోని నేర ప్రభావిత ప్రాంతాల్లో స్థానిక నిఘా వర్గాల సమాచారంతో రాత్రంతా ఏకకాలంలో దాడులు, వాహన తనిఖీలు నిర్వహించారు. రాబోయే రోజుల్లో కూడా ఇలాంటి ఆపరేషన్లు కొనసాగుతాయని, ప్రజా భద్రతకు అత్యంత ప్రాధాన్యత ఇస్తామని సీనియర్‌పోలీస్ అధికారులు తెలిపారు.

పహల్గామ్‌కు పోటెత్తిన సందర్శకులు

పహల్గాంవ్(జమ్ముకశ్మీర్), డిసెంబరు27: జమ్మూ కశ్మీర్‌లోని సుందరమైన పహల్గామ్‌కు పర్యాటకులు లెక్కకుమించి తరలివస్తున్నారు. కొత్త సంవత్సర వేడుకలను జరుపుకోవడానికి శనివారం నుంచే నుంచి పెద్ద సంఖ్యలో సందర్శకులు ఇక్కడికి చేరుకుంటున్నారు. ఉగ్రదాడి జరిగిన తర్వాత పర్యాటకులు పూర్తిగా నిలిచిపోయిన పనహల్గాంవ్ మళ్లీ కొత్త సంవత్సర వేడుకల సందర్భంగా కళకళలాడుతోంది. గత ఏప్రిల్ 22న జరిగిన ఉగ్రదాడిలో 26 మంది పర్యాటకులు మరణించడంతో కశ్మీర్‌లో పర్యాటక రంగం తీవ్రంగా దెబ్బతింది. వేలాది మంది పర్యాటకులు తమ పర్యటనలను రద్దు చేసుకున్నారు. అయితే, ఇప్పుడు పరిస్థితి మెరుగుపడటంతో నగర జీవితానికి దూరంగా ప్రశాంతంగా గడపాలనుకునే వారు పహల్గామ్‌ను ఎంచుకుంటున్నారు. భద్రతా ఏర్పాట్లపై పర్యాటకులు పూర్తి సంతృప్తి వ్యక్తం చేస్తున్నారు. హర్యానాకు చెందిన ఓ పర్యాటకురాలు మాట్లాడుతూ, నేను నా భర్తతో కలిసి మొదటిసారి కశ్మీర్‌కు వచ్చాను. ఇది నిజంగా చాలా అందంగా ఉంది. ఇక్కడి భద్రతా ఏర్పాట్లు చాలా బాగున్నాయి. మరో పర్యాటకుడు కూడా ఇదే అభిప్రాయాన్ని వ్యక్తం చేశారు. కొత్తసంవత్సర వేడుకల కోసం కళాశాల విద్యార్థులబృందం కూడా పహల్గామ్‌కు చేరుకుంది. ఇప్పుడు పరిస్థితులు చాలా మెరుగుపడ్డాయి. ఇంతకుముందు శ్రీనగర్ వెళ్లాను, ఇప్పుడు పహల్గామ్‌లో ఉన్నాను. ఇంకా మంచు కురవనప్పటికీ రాబోయే రెండు మూడు రోజుల్లో కురుస్తుందని ఆశిస్తున్నాం. స్థానిక ప్రజలు చాలా సహాయంచేస్తున్నారు" అని ఓ విద్యార్థి చెప్పాడు.

సంక్షిప్తంగా..

పన్వేల్ ఫామ్‌హౌస్‌లో సల్మాన్ జన్మదిన వేడుకలు

ముంబయి, డిసెంబరు 27: బాలీవుడ్ హీరో సల్మాన్ ఖాన్ 60వ జన్మదినం ఈ సందర్భంగా తన పన్వేల్ ఫామ్‌హౌస్‌లో కుటుంబ సభ్యులు, అత్యంత సన్ని హితుల మధ్య పుట్టినరోజు వేడుకలను ఘనంగా జరుపుకున్నారు. ఈ వేడుకకు సినీ, క్రీడా రంగాలకు చెందిన పలువురు ప్రముఖులు హాజరై సందడి చేశారు. సల్మాన్ తల్లిదండ్రులు సలీం ఖాన్, సల్మాఖాన్ వేడుక ప్రాంగణం వద్ద కనిపించారు. సోదరులు అర్బాజ్ ఖాన్ తన భార్య షురాఖాన్,వారి నవజాత శిశువుతో కలిసి హాజరుకాగా, సోహైల్‌ఖాన్ కూడా పాల్గొన్నారు. సోదరీమణు లు అర్పితా ఖాన్‌శర్మ, అల్విరాఖాన్ అగ్నిహోత్రి తమ కుటుంబాలతో కలిసి ఈ వేడుకలో పాలుపం చుకున్నారు. ఈ పార్టీకి నటులు సంజయ్ దత్, ఆదిత్య రాయ్ కపూర్, క్రికెటర్ ఎంఎస్ ధోనీ ప్రత్యేక ఆకర్షణగా నిలిచారు.

వెచ్చదనానికి మంటరాజేసి నిద్రించిన కుటుంబం..నలుగురు మృతి

పాట్నా, డిసెంబరు 27: చలికాలం నేపథ్యంలో గదిలో వెచ్చదనం కోసం మంట రాజేసి ఒక కుటుంబం నిద్రించింది. విషవాయులు వెలువడడంతో ఒక వృద్ధురాలు,ముగ్గురు పిల్లలు మరణించారు. మరో నలుగురిపరిస్థితి విషమంగా ఉన్నది. బీహార్‌లోని చాప్రాజిల్లాలో ఈ సంఘటన జరిగింది. చాప్రాకు చెందిన ఒక కుటుంబం గురువారంరాత్రి వేళ గదిలో వెచ్చదనంకోసం బొగ్గుల కుంపటి వెలిగించారు. తలు పులు, కిటికీలు మూసేశారు. ఎనిమిది మంది కుటుంబ సభ్యులు ఆ గదిలో నిద్రించార

11 గ్రామాలు విలీనం చేస్తే నగర పరిధి పెరుగుతుంది : ప్రత్తిపాడు ఎమ్మెల్యే

వట్టిచెరుకూరు రూరల్ డిసెంబర్ 27, ప్రభాతవార్త : గుంటూరు రూరల్ మండలంలోని 11 గ్రామాలను కార్పొరేషన్ లో విలీనం చేస్తే కార్పొరేషన్ పరిధి పెరుగుతుందని ప్రత్తిపాడు శాసనసభ్యులు బూర్ల రామాంజనేయులు అన్నారు. గుంటూరు మున్సిపల్ కార్పొరేషన్ కార్యాలయంలో శనివారం కౌన్సిల్ సమావేశం

జరిగింది. ఈ సమావేశంలో శాసనసభ్యులు రామాంజనేయులు మాట్లాడుతూ గుంటూరు మున్సిపల్ కార్పొరేషన్ మేయర్ సమక్షంలో జరిగిన కౌన్సిల్ సమావేశంలో ప్రతిపాడు నియోజకవర్గం, గుంటూరు రూరల్ మండలం పరిధిలోని గ్రామాలలో గ్రామసభల ద్వారా ఆమోదం పొందిన 11 గ్రామాలను గుంటూరు మున్సిపల్ కార్పొరేషన్లో విలీనం చేసి తద్వారా గ్రేటర్ గుంటూరు మున్సిపల్ కార్పొరేషన్గా, మిలీనియం సిటీగా రూపాంతరం చెందుటకు ప్రతిపాదనలు పంపించడం జరిగిందన్నారు. గ్రేటర్ గుంటూరుగా మారటానికి జొన్నలగడ్డ, వెంగళాయపాలెం, దాసుపాలెం, లాలుపురం, చల్లవారిపాలెం, మల్లవరం, చిన్నపలకలూరు, తురకపాలెం,తొకవారిపాలెం, గొల్లవారిపాలెం, ఓబుల్నాయుడుపాలెం వంటి 11 గ్రామాలను విలీనం చేస్తే గుంటూరు మున్సిపల్ కార్పొరేషన్ మొత్తానికి అభివృద్ధికి బాటలు వేసినట్లువుతుందని వివరించారు. విలీనం చేయాలనే గ్రామాలు ఇప్పటికే సాంకేతికంగా అభివృద్ధి చెందాయని, గుంటూరు మున్సిపల్ కార్పొరేషన్లోని 25వేల మంది నిరుపేదలకు నివేసిన స్థలాలు ఇవ్వటం కోసం కార్పొరేషన్ పరిధిలో స్థలంలేక ప్రతిపాడు నియోజకవర్గం వట్టిచెరుకూరు మండలంలోని కొర్నెపాడు గ్రామంలో 400 ఎకరాల స్థలాన్ని తీసుకొని కేటాయించడం జరిగిందని గుర్తుచేశారు. దీనితోపాటు కార్పొరేషన్ పరిధిలో స్థలము లేక గుంటూరు రూరల్ మండలంలోని వెంగళాయపాలెం గ్రామంలో 60 ఎకరాల భూమిని సేకరించి ఆరువేల టిట్కో గృహాల సముదాయాలను నిర్మించి కార్పొరేషన్ పరిధిలోని పేదలకు కేటాయించడం జరిగిందని తెలిపారు.ఇప్పటికే విలీనం చేయాలన్న గ్రామాలలో మౌలిక వసతులు సమృద్ధిగా వున్నాయని ప్రత్తిపాడు నియోజకవర్గ పరిధిలోని జాతీయ రహదారికి ప్రక్కనే ఇఎస్ఐ ఆసుపత్రికి కేంద్రం అనుమతి ఇచ్చిందని, గ్రేటర్ గుంటూరుగా చేస్తే కేంద్ర ప్రభుత్వం నుంచి భారీగా నిధులు వస్తాయన్నారు. నగరంలో 11 గ్రామాలు విలీనం చేస్తే నగర విస్తృతి పెరుగుతుందని, అభివృద్ధికి బాటలు వేయడానికి కూడా ప్రణాళికలు సిద్ధం చేసుకోవచ్చని పేర్కొన్నారు. నియోజకవర్గంలోని విలీన గ్రామాల సమస్యలను కౌన్సిల్ సమావేశంలో ఎమ్మెల్యే గట్టిగా వినిపించారు.

మా భూములు మాకు ఇప్పించి న్యాయం చేయాలి

నవరంగ్ కాంగ్రెస్ పార్టీ జాతీయ అధ్యక్షులు షేక్ జలీల్

మంగళగిరి, డిసెంబర్ 27, ప్రభాతవార్త: మేమంతా పేదవాళ్లమని మా భూములు మాకు ఇప్పించి న్యాయం చేయాలని, తాము ముక్తమ్మహమ్మద్ వారసులు కూటమి ప్రభుత్వానికి విజ్ఞప్తి చేశారు. శనివారం పెదవడ్లపూడి గ్రామంలో బాధితులు మీడియాతో మాట్లాడుతూ జిల్లా హైకోర్టులలో మాకు

అనుకూలంగా తీర్పు వచ్చిందని దాని ఆధారంగా మా భూములను మాకు ఇప్పించాలని విజ్ఞప్తి చేశారు. నవరంగ్ కాంగ్రెస్ పార్టీ జాతీయ అధ్యక్షులు షేక్ జలీల్ మీడియాతో మాట్లాడుతూ ముక్తి మహమ్మద్ బంధువులు వారసులకు చెందిన భూములకు సంబంధించిన వివరాలను అడగుల్లో ఎక్కించుకొని ఆ గ్రామానికి చెందిన ఐదుగురు రైతులు ఆక్రమించుకున్నారని ఆయన ఆరోపించారు. నిజమైన భూమి భూమి వారసులైన ముక్తి మహమ్మద్ కుటుంబ సభ్యులకు, చినకాకాని గ్రామానికి చెందిన రైతులకు 1.50 కోట్ల రూపాయలు అడ్వాన్స్ కి ఇచ్చానని జలీల్ పేర్కొన్నారు. అయితే డాక్యుమెంట్లను ఫోర్జరీ చేశానని మంగళగిరి పట్టణ పోలీస్ స్టేషన్ వద్ద రూరల్ పోలీసులు ఎలాంటి నోటీసులు ఇవ్వకుండా తననుఅక్రమంగా అరెస్టు చేసి నిర్బంధించారని ఆయన ఆరోపించారు. నాపై ఆరు సెక్షన్ కింద కేసులు బనాయించారని ఆయన ఆందోళన వ్యక్తం చేశారు.ముస్లిం మైనార్టీ చెందిన పేదవారి భూములకు న్యాయం చేయాలని టిడిపి పార్టీ ఆఫీసులకు వెళ్లడం జరిగిందని ఆయన చెప్పారు. తాను నవరంగ్ కాంగ్రెస్ పార్టీ జాతీయ అధ్యక్షులుగా ఉండి పలు రాష్ట్రాల్లో పోటీ చేశామన్నారు. కూటమి ప్రభుత్వం సీఎం చంద్రబాబు నాయుడు, మంత్రి నారా లోకేష్ లకు ఈ భూములపై పూర్తిస్థాయిలో విచారణ జరిపి మా ముస్లిం మైనారిటీలకు న్యాయం చేయాలని జలీల్ కోరారు. ముస్లిం మైనార్టీ రైతులకు న్యాయం చేయాలనికోరుతూ రాష్ట్రపతి, కేంద్రంలోని ప్రధానమంత్రి, హోం మంత్రి, పలువురు మంత్రులను కలసి వినతి పత్రాలు అందజేస్తామని నవరంగ్ కాంగ్రెస్ పార్టీ జాతీయ అధ్యక్షులు షేక్ జలీల్ తెలిపారు. ఈ మీడియా సమావేశంలో ఆమనుల్లా,షిజా ఉద్దీన్, నాగూర్ మీరా, వైసీపీ నాయకులు పాల్గొన్నారు.

కార్మిక హక్కులు దెబ్బతీసే నాలుగు లేబర్ కోడులు రద్దు చేయాలి : సిపిఎం డిమాండ్

పెదనందిపాడు డిసెంబర్ 27 (ప్రభాతవార్త) :కార్మిక హక్కులను కాలరాచే నాలుగు లేబర్ కోడలు రద్దు చేయాలని సిపిఎం పార్టీ జిల్లా కార్యదర్శి వర్గ సభ్యులు పాశం రామారావు కోరారు. శనివారం సాయంత్రం పెదనందిపాడు లోని తేళ్ల నారాయణ విజ్ఞాన కేంద్రంలో సిపిఎం పార్టీ మండల సమావేశం కొత్త వెంకటశివరావు అధ్యక్షతన జరిగింది. ఈ సమావేశంలో పాల్గొన్న పాశం రామారావు మాట్లాడుతూ కార్మికులు అనేక సంవత్సరాలు పోరాడి సాధించుకున్న 29 చట్టాలను రద్దుచేసి 4 లేబర్ కోడులను తీసుకువచ్చి కార్మిక హక్కులను కాలరాచారన్నారు. 8 గంటల పని విధానాన్ని రద్దుచేసి 12 గంటల పని విధానం తెచ్చారని చెప్పారు. కనీస వేతనాలను అమలు చేయడం లేదన్నారు. కార్మిక హక్కులను పెట్టుబడి దారులకు తాకట్టుపెట్టారన్నారు. అదే విధంగా రాష్ట్రంలో భూములను కార్పొరేట్లకు కారు చౌకగా

కట్టబెడుతున్నారన్నారు. సాగు భూములను, మూడు పంటలు పండే నాణ్యమైన పొలాలను రైతుల సమ్మతం లేకుండా తీసుకుంటున్నారని ఆగ్రహం వ్యక్తం చేశారు. వక్ఫ్ బోర్డు భూములను పేద ముస్లింల ప్రయోజనం కోసం వినియోగించకుండా, కంపెనీలకు ధారాదత్తం చేస్తున్నారన్నారు. ఓట్ల తొలగింపుల కోసం సర్ చట్టం తీసుకువచ్చి బీహార్ తదితర రాష్ట్రాలలో కేంద్ర ప్రభుత్వం ప్రజాస్వామ్య హక్కులను కాల రాస్తుందన్నారు. రాష్ట్రంలో వ్యవసాయ రంగం తీవ్ర ఇబ్బందులను ఎదుర్కొంటుందని తెలిపారు. ఏ పంటకు కూడా గిట్టుబాటు ధర లేక రైతులు నష్టపోతున్నారన్నారు. వరి ధాన్యం కొనుగోలు కేంద్రాల ద్వారా సక్రమంగా కొనుగోలు చేయడం లేదన్నారు. 75 కేజీల 1,792 రూపాయలు మద్దతు రేటు ఇచ్చినా, 1,300 రూపాయలు లోపు రైతులు అమ్ముకోవాల్సి వస్తుందని తెలిపారు. పత్తి కొనుగోలు కూడా సక్రమంగా జరగటంలేదని నాణ్యత ప్రమాణాలు పేరుతో తిప్పి పంపిస్తున్నారన్నారు. అన్నదాత సుఖీభవ పథకం ద్వారా కౌలు రైతులకు పెట్టుబడి సాయం ఇస్తామని కూటమి ప్రభుత్వ హామీ ఇచ్చిన ఇంతవరకు అమలు జరగలేదు అన్నారు. సాగు చేసే రైతులకు, కౌలు రైతులకు అన్నదాత సుఖీభవ పథకం అమలు చేయాలని కోరారు. రైతు సేవా కేంద్రాలలో ఎరువులు, పురుగుమందులు, విత్తనాలు అందుబాటులో ఉంచాలని కోరారు. ఈ సమావేశంలో సిపిఎం పెదనందిపాడు మండల కార్యదర్శి దొప్పలపూడి రమేష్ బాబు, సభ్యులు జంపని రామారావు, ముద్దన వెంకటేశ్వర్లు, నల్లమోతు రాజేంద్ర, ఫణిదపు భువనేశ్వరి తదితరులు పాల్గొన్నారు.

భూ రీ సర్వే వల్ల భూ వివాదాలకు చెక్ : తహశీల్దార్ సిద్ధార్థ

కొల్లిపర, డిసెంబర్ 27 (ప్రభాతవార్త) : భూ రీ సర్వే వల్ల చాలా కాలంగా నలుగుతున్న భూ వివాదాలకు తెరపడనున్నట్లు తహశీల్దార్ గుమ్మడి సిద్ధార్థ అన్నారు. శనివారం మండల పరిధిలోని తూములూరు, శివలూరు గ్రామాల్లో రెవెన్యూ అధికారులు భూ రీ సర్వేపై గ్రామసభలు నిర్వహించి తదనంతరం ర్యాలీ నిర్వహించి సర్వే చేయడం వలన కలిగే ఉపయోగాలు గురించి రైతులకు అవగాహన కల్పించారు. ఈ సందర్భంగా సిద్ధార్థ మాట్లాడుతూ

జనవరి 2వ తేది నుంచ తూములూరు, శివలూరు, వల్లభాపురం గ్రామాల్లో భూ రీ సర్వే ఉంటుందని రైతులు అందుకు సహకరించాలన్నారు. గ్రామాల్లో నిర్వహిస్తున్న భూ రీ సర్వేపై రైతులు ఎటువంటి అపోహలుపడవద్దని చెప్పారు. ఆధునిక సాంకేతిక పరిజ్ఞానం ఉపయోగించి భూ సరిహద్దులను ఖచ్చితంగా గుర్తించవచ్చునన్నారు. రైతులకు భూమిపై పూర్తి హక్కు కల్పించడంతో పాటు టైటిల్ గ్యారెంటీ లభిస్తుందన్నారు. ఈ కార్యక్రమంలో సర్పంచ్ అరుణాభాయ్, ఉప సర్పంచ్ ఆరుమళ్ళ శివారెడ్డి, ఆర్ఐ వంశీకృష్ణ, మండల సర్వేయర్ హరికృష్ణ, నాయకులు మర్రెడ్డి బ్రహ్మరెడ్డి, అడపా నారాయణరెడ్డి, తదితరులు ఉన్నారు.

మాదకద్రవ్యాలకు వ్యతిరేకంగా "సంకల్పం"

తెనాలి టౌన్ డిసెంబర్27(ప్రభాతవార్త): గుంటూరు జిల్లా ఎస్పీ వకుల్ జిందల్ ఉత్తర్వుల మేరకు తెనాలి రూరల్ మండలం పరిధిలో మాదక ద్రవ్యాల దుర్వినియోగాన్ని అరికట్టేందుకు"సంకల్పం" అనే ప్రత్యేక కార్యక్రమాన్ని చేపట్టనున్నట్లు తెనాలి డీఎస్పీ జనార్ధన రావు, తెనాలి రూరల్ ఇన్స్పెక్టర్ నాయబ్ రసూల్ మరియు తాలూకా సబ్ ఇన్స్పెక్టర్ కే.ఆనంద్ వెల్లడించారు.శనివారం తెనాలి రూరల్ పోలీస్ స్టేషన్ పరిధిలోని జగడగుంటపాలెం గ్రామంలో గల ఐటిఐ కాలేజ్ లో తెనాలి పోలీసు వారి ఆధ్వర్యంలో "సంకల్పం" కార్యక్రమాన్ని నిర్వహించినట్లు తెలిపారు.ఈ కార్యక్రమం ద్వారా జిల్లాలోని అన్ని కాలేజీల విద్యార్థులకు మాదక ద్రవ్యాల వినియోగం వలన కలిగే ప్రమాదాలు, దుష్ప్రభావాలపై సమగ్ర అవగాహన కల్పిస్తున్నట్లు తెలిపారు.ఇటీవలి కాలంలో కొంతమంది కాలేజీ విద్యార్థులు మాదక ద్రవ్యాలకు ఆకర్షితులవుతూ, వాటికి బానిసలై తమ భవిష్యత్తును ప్రమాదంలోకి నెడుతున్నారని, కొన్నిసార్లు కేసుల్లో కూడా ఇరుక్కొంటున్నారని ఆందోళన వ్యక్తం చేశారు. అలాంటి విద్యార్థుల్లో మార్పు తీసుకురావడం,మాదక ద్రవ్యాల అన్నివిధమైన అనర్థాలు వారికి తెలియజేయడం, సరైన దిశలో నడిపించడం ఈ కార్యక్రమం ప్రధాన లక్ష్యమని తెలిపారు. మాదక ద్రవ్యాలకు బానిసలైనవారిని గుర్తించి, వారిని డ్రగ్ డీ-అడిక్షన్ సెంటర్లకు పంపించి అవసరమైన చికిత్స, కౌన్సిలింగ్ అందించే చర్యలు తీసుకుంటామని తెలిపారు. "సంకల్పం" కార్యక్రమం రెండు దశల్లో నిర్వహించబడనుందని, మొదటి దశలో మండలం లోని అన్ని కళాశాలల్లో విద్యార్థులకు మాదక ద్రవ్యాల ప్రమాదాలపై అవగాహన కార్యక్రమాలు.రెండవ దశలో విద్యార్థుల తల్లిదండ్రులకు ప్రత్యేక అవగాహన కార్యక్రమాలు నిర్వహించి, వారి పిల్లల్లో కనిపించే ప్రవర్తనా మార్పులు, అనుమానాస్పద లక్షణాలు, మాదక ద్రవ్యాల నుంచి దూరం చేయడానికి తీసుకోవాల్సిన చర్యలను గురించి వివరించారు.

అంతేకాకుండా తెనాలి పోలీసు వారు ఇప్పటికే జిల్లా యస్.పి వకుల్ జిందాల్ ఉత్తర్వుల మేరకు అన్ని కాలేజీల్లో విద్యార్థులతో కలిపి ఈగల్ టీమ్స్ ఏర్పాటు చేసి, పలు అవగాహన కార్యక్రమాలు చేపడుతున్నామని, ఈ "సంకల్పం" కార్యక్రమంతో అవగాహన కార్యక్రమాలను విస్తృతం చేస్తామని తెలిపారు.

విద్యార్థులు చేత డ్రగ్స్ లేని సమాజానికి దారి చూపుతామని సంకల్పం ప్రోగ్రామ్ యొక్క ప్రమాణం చేయించారు.ఈకార్యక్రమంలో డిఎస్పి జనార్దన్ రావు,రూరల్ ఇన్స్పెక్టర్ నాయిబ్ రసూల్, రూరల్ యస్ఐ కే.ఆనంద్ మరియు పోలీస్ సిబ్బంది, కాలేజీ స్టూడెంట్స్ మరియు యాజమాన్యం మరియు సిబ్బంది పాల్గొన్నారు.

ఉత్సాహంతో ఘనంగా ముగిసిన ఆర్‌విఆర్‌జెసి ఇంజనీరింగ్ కళాశాల కొలరిడో2025" నేషనల్ ఫెస్ట్

గుంటూరు విద్య డిసెంబర్ 27 ప్రభాతవార్త : స్థానిక చౌడవరంలోని ఆర్.వి.ఆర్ జె.సి. ఇంజనీరింగ్ కళాశాలలో నిర్వహించిన "కొలరిడో-2025" నేషనల్ ఫెస్ట్ ఉత్సాహభరితంగా శనివారం నాడు ఘనంగా ముగిసింది. దేశ నలుమూలల నుంచి వచ్చిన సుమారు 25 వేల మంది విద్యార్థులతో కళాశాల ప్రాంగణం రెండు రోజుల పాటు పండుగ వాతావరణాన్ని సంతరించుకుంది.

సాంస్కృతిక కార్యక్రమాల్లో విద్యార్థుల నృత్యాలు, పాటలు, నాటికలు ప్రేక్షకులను అలరించాయి. స్టేజ్‌పై కళల సందడి ఉత్సాహభరితంగా సాగాయి. టెక్నికల్ విభాగంలో వినూత్న ఆలోచనలు, సృజనాత్మక ఇన్నోవేషన్‌లతో విద్యార్థులు ఆకట్టుకున్నారు. కోడింగ్ ఛాలెంజ్‌లు, ప్రాజెక్ట్ ఎగ్జిబిషన్లలో విద్యార్థులు తమ ప్రతిభను చాటుకున్నారు. క్రీడా విభాగంలో మైదానాల్లో ఉత్కంఠభరితంగా సాగిన క్రీడా పోటీలు రసవత్తరంగా ముందుకు సాగాయి. మెహిందీ, చిత్రలేఖనం, రంగోలి వంటి కార్యక్రమాలు రంగుల సంబరాన్ని నింపాయి. ఈ ఫెస్ట్‌లో పాల్గొన్న తెలుగు సినీ తారలతో వేదిక సందడిగా మారింది. ప్రముఖ హాస్యనటుడు షకలక శంకర్ అందించిన స్క్రిప్ట్ ప్రేక్షకుల్లో నవ్వుల జల్లు కురిపించింది. వివిధ విభాగాల్లో నిర్వహించిన పోటీల్లో ఉత్తమ ప్రతిభ కనబరిచిన విద్యార్థులకు ప్రథమ, ద్వితీయ, తృతీయ బహుమతులను న్యాయనిర్ణేతలు కేటాయించారు. అతిథుల చేతుల మీదుగా మొత్తం రూ.5 లక్షల విలువైన నగదు బహుమతులు, మెమెంటోలు, సర్టిఫికెట్లు అందజేశారు. యువతలోని సృజనాత్మక ఆలోచనలు, సాంకేతిక నైపుణ్యాలే దేశ భవిష్యత్తును నిర్దేశిస్తాయని కళాశాల అధ్యక్షులు డా. రాయపాటి శ్రీనివాస్ పేర్కొన్నారు. తరగతి గదిలోని విద్యతో పాటు ఇలాంటి జాతీయ స్థాయి ఉత్సవాలు నాయకత్వ లక్షణాలు, ప్రాంతీయ కలయిక, ఆత్మవిశ్వాసాన్ని పెంపొందిస్తాయని ఉపాధ్యక్షులు శ్రీ జాగర్లమూడి మురళీమోహన్, డా. జగదీష్ కె. మద్దినేని తెలిపారు.విభిన్న ప్రాంతాల సంస్కృతి, సంప్రదాయాలు, కళలు, ఆధునిక సాంకేతిక ఆవిష్కరణలతో విద్యార్థులు చేసిన ప్రదర్శనలు కొత్త అనుభూతిని కలిగించడమే కాకుండా, తోటి విద్యార్థులకు ప్రేరణగా నిలుస్తాయని కళాశాల సెక్రటరీ కరెస్పాండెంట్ శ్రీ రాయపాటి గోపాల కృష్ణ, ట్రెజరర్ డా.కొండబోలు కృష్ణ ప్రసాద్ పేర్కొన్నారు. ఈ కార్యక్రమంలో కళాశాల ప్రిన్సిపాల్ డా.కొల్లా శ్రీనివాస్, కళాశాల అకడమిక్ అండ్ ఆర్ డి డైరెక్టర్ డా: కె.రవీంద్ర, కళాశాల డైరెక్టర్ ఫైనాన్స్ అడ్మినిస్ట్రేషన్ డా.ఎన్.వి. శ్రీనివాస రావు, కల్చరల్ కమిటీ ఇంచార్జి కన్వీనర్ రంగరాయ చౌదరి, మరియు కమిటీ సభ్యులు పాల్గొన్నారు.

కొండపాటూరు పోలేరమ్మ దేవస్థానం ట్రస్టు బోర్డు చైర్మన్‌గా పొన్నం వీరయ్య చౌదరి

కాకుమాను డిసెంబర్ 27(ప్రభాతవార్త): .. ట్రస్టు బోర్డు సభ్యులుగా పొంగులూరి విజయబాబు, గంటా నాగజ్యోతి, వేటూరి శ్రీనివాసరావు, మువ్వా మాధవి, మామిడి మిన్నిమ్మ, వేటపాలెం శ్రీదేవి, అళహరి రామకృష్ణ, నక్కా సాంబశివరావు, కొండముది హరిబాబు, మువ్వ నాగేశ్వరరావు ,లను ఎమ్మెల్యే బూర్ల.రామాంజినేయులు చేతుల మీదుగా ప్రమాణ స్వీకారం శనివారం జరిగినట్లు ఈ ఓ జె.శ్రీనివాసరావు తెలిపారు.ఈ సందర్భంగా చైర్మన్ పొన్నం. వీరయ్య చౌదరి మాట్లాడుతూ తిరునాళ్ళ సమయం లో భక్తులు రాకపోకలకు చిన్న రోడ్డు వల్ల ఇబ్బందులు కలుగుతుంది అని డబల్ రోడ్డు కావాలి

అని ఎమ్మెల్యే కు విజ్ఞప్తి చేశారు.అలానే అమ్మవారి ఆలయానికి వచ్చే భక్తులకు ఇబ్బందులు కలగకుండా ప్రతి ఒక్క భక్తులకు అందుబాటు లో ఉంటానని హామీ ఇచ్చారు... ఎమ్మెల్యే బూర్ల.రామాంజినేయులు మాట్లాడుతూ డబల్ రోడ్డు వచ్చే లా చూస్తాను అని అలానే స్వయంభుగ వెలిసిన అమ్మవారి తిరునాళ్ ను రాష్ట్ర లో ప్రముఖ తిరునాళ్ళ గా ప్రకటన తీసుకువచ్చే విధంగా ప్రయత్నిస్తాను అని హామీ ఇచ్చారు.ఈ కార్యక్రమంలో మండల గ్రామ తెదేపా నాయకులు మరియు ఇ ఓ జక్క. శ్రీనివాసరావు ప్రభుత్వ అధికారులు గ్రామ ప్రజలు పాల్గొన్నారు.

జాతీయ ఉపాధి హామీ చట్టాన్ని నిర్వీర్యం చేసే కేంద్ర ప్రభుత్వ విధానాన్ని ఆపాలి : ప్రజా సంఘాల నాయకుల డిమాండ

పెదనందిపాడు డిసెంబర్ 27 (ప్రభాతవార్త) : జాతీయ ఉపాధి హామీ పథకాన్ని నిర్వీర్యం చేసే కేంద్ర ప్రభుత్వ విధానాన్ని విడనాడాలని ఏపీ కౌలు రైతు సంఘం జిల్లా సహాయ కార్యదర్శి పాశం రామారావు డిమాండ్ చేశారు. శనివారం పెదనందిపాడు లోని ఎంపీడీవో కార్యాలయం వద్ద

ప్రజా సంఘాల ఆధ్వర్యంలో నిరసన తెలియజేసి, ఎంపీడీవో గుంటి లక్ష్మీదేవి కు వినతిపత్రం అందజేశారు. ఈ సందర్భంగా పాశం రామారావు మాట్లాడుతూ కేంద్ర ప్రభుత్వం 2005 మహాత్మా గాంధీ జాతీయ గ్రామీణ ఉపాధి హామీ చట్టంలో జాతిపిత మహాత్మా గాంధీ పేరు తీసివేసి, చట్టంలో ఉన్న అనేక అంశాలను సవరణ చేస్తూ వికసిత్ భారత్ గ్యారెంటీ ఫర్ రోజ్ గార్ అండ్ అజీవికా మిషన్ (గ్రామీణ్) 2025 చట్టం తీసుకువచ్చిందని తెలిపారు. దీనిలో పని కోరే ప్రతి గ్రామీణ కుటుంబానికి చట్టబద్ధమైన ఉపాధి హక్కును నిరాకరిస్తున్నదని తెలిపారు. పనిని బట్టి నిధులు కాకుండా, నిధులను బట్టి పని సవరణ చేశారన్నారు. కేంద్ర ప్రభుత్వం రాష్ట్రాలకు కేటాయించే నిధులు స్వేచ్ఛగా వినియోగించే, నిర్ణయించే అధికారం పోతుందని, విబి గ్రామ్ జీ చట్టం ప్రకారం కేంద్రం 60 శాతం, రాష్ట్రం 40 నిధులు కేటాయింపులు చేయాలని తెలిపారు. అంతకుముందు కేంద్రం 90 రాష్ట్రం 10 నిధులు కేటాయింపులు జరిగేవి అన్నారు. దీనివల్ల రాష్ట్రాలపై తీవ్ర భారం పడుతుందని తెలిపారు. అలాగే కొత్త చట్టం ప్రకారం వ్యవసాయ పనులు ఉన్న రోజులలో 60 రోజులపాటు ఉపాధి పనులు నిలిపివేయాలని ఆదేశించారు. దీనివల్ల భూమిలేని కూలీలు తక్కువ వేతనాలకు భూస్వాముల వద్ద పనిచేయాల్సి వస్తుంది అన్నారు. కాబట్టి 2025 కొత్త చట్టాన్ని రద్దుచేసి 2005 చట్టాన్ని అమలు చేసి, రెండు వందల రోజులు పనులు కల్పించాలని, కనీస వేతనం 700 రూపాయలు ఇవ్వాలని, బకాయి వేతనాలు వెంటనే చెల్లించాలని, పంట కాలువలు , భూ అభివృద్ధి పనులు, భూగర్భ జలాలు పెరిగే పనులు చేయించాలని కోరారు. పని దినాలను 100 రోజుల నుండి 200 రోజులకు పెంచాలని కోరారు. వ్యక్తిగత హక్కు ఆధారంగా ఉపాధి కల్పించాలని, వేతనాలను ఆలస్యం లేకుండా చెల్లించాలని, పర్యవేక్షణ మరియు ప్రణాళిక కోసం గ్రామ సభలకు పూర్తి అధికారం ఇవ్వాలని డిమాండ్ చేశారు. లేనిపక్షంలో అన్ని ప్రజా సంఘాలను కలుపుకొని ఆందోళనలు ఉధృతం చేస్తామని హెచ్చరించారు.ఈ కార్యక్రమంలో సిఐటియు నాయకులు దొప్పల పూడి రమేష్ బాబు, రైతు సంఘం నాయకులు కొత్త వెంకటశివరావు,నల్లమోతు రాజేంద్ర, ముద్దన వెంకటేశ్వర్లు, పెన్షనర్స్ సంఘం నాయకులు జంపని రామారావు, మహిళా సంఘం నాయకులు ఫణిదపు భువనేశ్వరి తదితరులు పాల్గొన్నారు.

ఉపాధి హామీ పనులు సమస్యలు తెలుసుకోవడం కోసమే గ్రామసభ ముఖ్య ఉద్దేశ్యం : ఎస్ఆర్‌పి విజయభాస్కర్

కొల్లిపర, డిసెంబర్ 27 (ప్రభాతవార్త) : ఉపాధి హామీ పనులపై ప్రజల నుంచి సమస్యలు తెలుసుకోవడం కోసమే గ్రామసభ ముఖ్య ఉద్దేశ్యమని ఎస్ఆర్‌పి విజయభాస్కర్ అన్నారు. శనివారం మండల కేంద్రం కొల్లిపర గ్రామ పంచాయితీ కార్యాలయంలో 2024-2025సంవత్సరానికి సంబంధించిన పనులపై సామాజిక తనిఖీలో భాగంగా ఎన్ఆర్ఇజిఎస్ అధికారులు సర్పంచ్ పిల్లి రాధిక అధ్యక్షతన గ్రామసభ నిర్వహించారు. గ్రామంలో జరిగిన ఉపాధి పనులపై సామాజిక తనిఖీలో సేకరించిన పనుల వివరలను సభలో చదివి వినిపించారు. ఉపాధి హామీ

పనులపై కూలీలను గ్రామస్తులను సమస్యలు అడగటంతో కూలీలు తమ సమస్యలను అధికారుల దృష్టికి తీసుకువచ్చారు. ఉపాధి హామీ పనులు చేసి మూడు నెలలు అయినప్పటికీ ఇంత వరకు నగదు జమ కాలేదని వారి దృష్టికి తెచ్చారు. ఈ సందర్భంగా ఎస్ఆర్‌పి విజయభాస్కర్ మాట్లాడుతూ మహాత్మగాంధీ జాతీయ గ్రామీణ ఉపాధి హామీ పథకంలో గ్రామంలో ఎటువంటి సమస్యలున్నా తెలియజేయాలని ప్రజలకు చెప్పారు. ఈ కార్యక్రమంలో డిఆర్‌పి రాఘవ, పంచాయితీ అధికారులు తదితరులు పాల్గొన్నారు.

సహస్ర ప్రతిష్టాపాచార్యులు శ్రీనివాస్ శర్మ శివైక్యం

చెరుకుపల్లి ,డిసెంబర్ 27, ప్రభాతవార్త : శతాధిక ఆలయాల ప్రతిష్టాపన ఆచార్యులు ...ఆగమ పరీక్ష అధికారి... శ్రీ బాల కోటేశ్వర స్వామి దేవస్థానం ప్రధాన అర్చకులు స్వర్ణ వెంకట శ్రీనివాస శర్మ శనివారం మధ్యాహ్నం శివైక్యం పొందారు. గత కొంతకాలంగా అనారోగ్యంతో బాధపడుతూ హైదరాబాదులోని ప్రైవేట్ వైద్యశాలలో చికిత్స పొందుతూ శనివారం పరమపదించారు. వందకు పైగా ఆలయాలను ప్రతిష్టించడమే కాకుండా పలు బ్రాహ్మణ సంఘాలకు ప్రతినిధిగా వ్యవహరించారు. గత 25 సంవత్సరాలుగా గోవాడ బాల కోటేశ్వర స్వామి దేవస్థానం ప్రధాన అర్చకులుగా విధులు నిర్వహిస్తున్నారు. శ్రీనివాస శర్మకు భార్య, కుమారుడు, కుమార్తె ఉన్నారు. శ్రీనివాస శర్మ మృతి పట్ల బ్రాహ్మణ పరిషత్ అధ్యక్షులు రావూరి ఆంజనేయులు తీవ్ర విచారం వ్యక్తం చేశారు. కుటుంబ సభ్యులను పరామర్శించి సానుభూతి వ్యక్తం చేస్తూ వారికి ధైర్యం చెప్పారు. బ్రాహ్మణ పరిషత్ తరపున తమవంతుగా తగిన సహాయ సహకారాలను అందిస్తామన్నారు. కార్యక్రమంలో ఆర్ వి ఎస్ శర్మ, అగ్నిహోత్రం రంగనాథచార్యులు ,ఆలయ ఉప ప్రధాన అర్చకులు చావాలి శ్రీధర్ శర్మ ,మల్లెల కృష్ణమూర్తి ,అచ్యుత మణి, పలువురు పాల్గొన్నారు.

వివిఐటియూలో ఎలక్ట్రానిక్ పరికరాలలో ఉష్ణ నియంత్రణ పై సదస్సు

గుంటూరు విద్యా డిసెంబర్ 27 ప్రభాతవార్త: వాసిరెడ్డి వెంకటాద్రి ఇంటర్నేషనల్ టెక్నలాజికల్ యూనివర్శిటీ నందు మెకానికల్ మరియు ఈ.సి.ఈ విభాగం ఆధ్వర్యంలో ఎలక్ట్రానిక్ పరికరాలలో ఉష్ణ నియంత్రణ పై సదస్సు నిర్వహించినట్లు వివిఐటి యూ ప్రొఫాన్సలర్ వాసిరెడ్డి మహదేవ్ తెలిపారు. ఈ సదస్సుకు ముఖ్య వక్తగా ఎన్.ఐ.టి వరంగల్ ప్రొఫెసర్ , స్టుడెంట్ వెల్ఫేర్ డీన్ డా॰ కె. కిరణ్ కుమార్ హాజరయ్యారు. ఈ సందర్భంగా కిరణ్ కుమార్ మాట్లాడుతూ ఎలక్ట్రానిక్ పరికరాలు సురక్షితంగా,సమర్థవంతంగా ఎక్కువ కాలం పనిచేయటానికి వాటి ద్వారా ఉత్పత్తి అయ్యే వేడిని నియంత్రించవలసిన అవసరం ఉందని అన్నారు. అధిక ఆపరేటింగ్ వేగం మరియు వోల్టేజీ

హెచ్చు తగ్గుల కారణంగా ఎలక్ట్రానిక్ పరికరాలలో వేడి వస్తుందని దానిద్వారా పనితీరు నెమ్మదిస్తుంది, జీవితకాలం తగ్గుతుందని వివరించారు. శీతలీకరణ, హీట్ సింక్, థర్మల్ పేస్ట్, ప్యాడ్ లద్వారా ఉష్ణ నిర్వహణ చేయవచ్చని పేర్కొన్నారు. ఉష్ణ నిర్మహణ ద్వారా ఎలక్ట్రానిక్ పరికరాలలో శాశ్వత నష్టం లేదా వైఫల్యాలను నివారించ వచ్చని తెలిపారు. ఈ కార్యక్రమంలో వివిఐటియూ రిజిస్ట్రార్ డా++వై. మల్లికార్జున రెడ్డి, డైరెక్టర్ డా+ రావెల నవీన్, ఈ.సీ.ఈ విభాగాధిపతి డా॰ ఎమ్.వై. భానుమూర్తి, మెకానికల్ విభాగాధిపతి డా॰ టి.శ్రీనివాసరావు, ఆధ్యాపకులు పాల్గొన్నారు.

రాష్ట్రస్థాయి సైన్స్ ఫెయిర్ లో కేసి హై స్కూల్ విద్యార్థుల ప్రతిభ

విద్యుత్తు షాక్‌కు గురై ట్రాక్టర్ డ్రైవర్ మృతి

-విద్యుత్‌శాఖ అధికారుల నిర్లక్ష్యమే కారణమంటున్న బాధితులు
-రెండున్నర గంటల పాటు రాస్తారోకో
-నిలిచిపోయిన వాహనాలు

వేమూరు డిసెంబర్ 28 (ప్రభాతవార్త) : విద్యుత్‌శాఖ అధికారుల నిర్లక్ష్యంతో వ్యక్తి మృతి చెందిన సంఘటన శనివారం వేమూరులో చోటు చేసుకుంది. దీంతో ఆగ్రహించిన బాధిత కుటుంబాలు స్థానిక తహశీల్దార్ ఆఫీస్ ముందు రోడ్డుపై బైఠాయించి అధికారు నిర్లక్ష్యానికి నిండు ప్రాణం బలైందని ఆందోళనకు దిగారు. దాదాపు రెండున్నర గంటల పాటు రాస్తారోకో నిర్వహించారు. వివరాల ప్రకారం వేమూరు గ్రామం బేతేలు పురానికి చెందిన అట్లూరి సునీల్ (22)ట్రాక్టర్ డ్రైవర్‌గా పని చేస్తున్నాడు. ట్రాక్టర్‌పై పొలానికి యూరియా వేసుకెళ్ళే యూరియా కట్టలు దింపుతుండగా

కిందకి మరో మహిళకు గాయాలయ్యాయి. వెంటనే వేమూరు ప్రభుత్వ వైద్యశాలకు తీసుకువెళ్ళగా సునీల్ మృతి చెందినట్లు వైద్యాధికారులు నిర్ధారించారు. దీంతో ఆగ్రహించిన బేతులుపురం గ్రామస్తులు విద్యుత్ శాఖ అధికారుల నిర్లక్ష్యం కారణంగా నిండు ప్రాణం బలైదంటూ తహశీల్దార్ కార్యాలయం రోడ్డుపై బైఠాయించి ఆందోళనకు దిగారు. మృతుడు సునీల్ భార్య నిండు గర్భిణీ ఆమెను రోడ్డుపై కూర్చోపెట్టి బేతేలుపురం వాసులు ఆందోళన చేపట్టారు. విషయం తెలుసుకున్న వేమూరు ఎస్సై శ్రీనివాసరావు ఆందోళనకారులతో మాట్లాడి సముదాయించే ప్రయత్నం చేశారు. విద్యుత్‌శాఖ అధికారులు రావాలంటూ చేతేలుపురం వాసులు పట్టుపట్టారు. గతంలో రెండు సార్లు విద్యుత్ లైను క్రిందకి వేలాడుతున్నాయని ప్రమాదభరితంగా మారాయని ఫిర్యాదు చేసినా విద్యుత్‌శాఖ అధికారులు పట్టించుకోలేదని బాధితులు ఆగ్రహించారు. ఈ నేపథ్యంలో ఎస్సై శ్రీనివాసరావు స్థానిక విద్యుత్‌శాఖ ఏఈని పిలిపించి మాట్లాడించారు. ప్రభుత్వ పరంగా ఐదు లక్షల పరిహారం అందిస్తామని హామీ ఇవ్వగా అందుకు అంగీకరించని బాధ్యత కుటుబాలు ఆందోళన విరమించేందుకు నిరాకరించారు. అనంతరం రామాంజనేయలు సంఘటనా స్థలానికి చేరుకుని

ఆందోళన కారులతో మాట్లాడి డిపార్టుమెంట్ పరంగా మరి కొంత ఆర్థిక సహాయం చేయించే విధంగా చూస్తామని హామీ ఇవ్వడంతో రెండున్నర గంటల తర్వాత బాధితులు ఆందోళన విరిమించారు. రెండున్నర గంటల పాటు రాస్తారోకో కారణంగా తెనాలి కొల్లూరు రహదారిపై వాహనాలు బారులు తీరాయి. దీంతో ప్రయాణికులు అనేక ఇక్కట్లకు గురయ్యారు. కుమారుడి మృతుని తట్టుకోలేక తండ్రి వెంకయ్య పక్కనే ఉన్న రైల్వే ట్రాక్ వద్దకు వెళ్ళి రైలు క్రిందపడి ఆత్మహత్య చేసుకున్నాడు. అనంతరం ఎస్సై శ్రీనివాసరావు మృతదేహాన్ని పోస్టుమార్టం తెనాలి ప్రభుత్వ వైద్యశాలకు తరలించడం ఉన్నట్లు వివరించారు.

ముఖ్యమంత్రి సహాయ నిధి ద్వారా ఆర్థిక భరోసా

-ఎమ్మెల్యే ఆనందబాబు

వేమూరు డిసెంబర్ 28 (ప్రభాతవార్త) : అనారోగ్య కారణాల వల్ల బాధపడుతూ సొంతగా వైద్యం చేసుకున్న వారికి ఆదుకునేందుకు ముఖ్యమంత్రి సహాయ నిధి ద్వారా ఆర్థిక వెసులుబాటు కల్పించేందుకు సీఎంఆర్ఎఫ్ చెక్కులు అందించడం జరుగుతుందని ఎమ్మెల్యే నక్కా ఆనందబాబు తెలియజేశారు. శనివారం స్థానిక నియోజకవర్గ పార్టీ

కార్యాలయంలో అమృతలూరు, వేమూరు, కొల్లూరు మండలాలకు చెందిన 22మందికి రూ.8,47,706ల సీఎంఆర్ చెక్కుల పంపిణీ చేశారు. వేమూరు నియోజకవర్గంలో ఇప్పటి వరకు 6.30కోట్లపైగా సిఎంఆర్ఎఫ్ చెక్కులు అందించడం జరిగిందన్నారు. గత ప్రభుత్వం సీఎంఆర్ఎఫ్ నిధులు ఏ ఒక్కరికి అందించలేదని గుర్తు చేశారు. పార్టీలకు, కులాలకు అతీతంగా అనారోగ్యంతో బాధపడుతూ ఆపదలో ఉన్న వారికి ముఖ్యమంత్రి సహాయనిధి అందించేందుకు కూటమి ప్రభుత్వం సిద్ధంగా ఉందన్నారు. కార్యక్రమంలో మార్కెట్ యార్డు ఛైర్మన్ గొట్టిపాటి పూర్ణకుమారి, టిడిపి నాయకులు జొన్నలగడ్డ విజయబాబు, తూనుగుంట్ల సాయిబాబా, గాజుల వెంకటసుబ్బయ్య, మైనేని మురళీకృష్ణ, యార్డు వైస్ ఛైర్మన్ అమ్మిశెట్టి కిషోర్ తదితరులు పాల్గొన్నారు.

విద్యార్థులు చదువుతోపాటు ఆరోగ్యంపై ప్రత్యేక శ్రద్ధ తీసుకోవాలి

-తహశీల్దార్ కళ్యాం శ్రీనివాసశర్మ

చేబ్రోలు(పొన్నూరు), డిసెంబర్ 27,ప్రభాతవార్త: పదో తరగతి విద్యార్థులు చదువుతోపాటు ఆరోగ్యంపై కూడా ప్రత్యేక శ్రద్ధ తీసుకోవాల్సిన అవసరం ఎంతైనా ఉందని తహశీల్దార్ కళ్యాం శ్రీనివాసశర్మ సూచించారు. మండల కేంద్రమైన చేబ్రోలులోని సూర్యదేవర ప్రభుత్వ ఉన్నత పాఠశాలను శనివారం ఆయన సందర్శించారు. పాఠశాలలో విద్యాశాఖ

ఆధ్వర్యంలో పదో తరగతి విద్యార్థులకు నిర్వహిస్తున్న వంద రోజుల కార్యక్రమాన్ని ఆయన పరిశీలించారు. ప్రభుత్వం నిర్దేశించిన ప్రణాళిక ప్రకారం వందరోజుల ప్రణాళిక పూర్తిస్థాయిలో అమలవుతుందా..?లేదా..? అనే విషయాలను పరిశీలించారు. విద్యార్థులను, ఉపాధ్యాయులను వేర్వేరుగా వివరాలు అడిగి తెలుసుకొన్నారు. చదువులో వెనుకబడి ఉన్న విద్యార్థులపై ప్రత్యేక శ్రద్ధపెట్టి రైజింగ్ స్టార్ల నుంచి షైనింగ్ స్టార్లుగా మార్చేందుకు కృషి చేయాలని ఉపాధ్యాయులుకు సూచించారు. అనంతరం మధ్యాహ్న భోజన పథకాన్ని పరిశీలించారు. మెనూ ప్రకారం విద్యార్థులకు ఆహార పదార్థాలు తయారు చేసి వడ్డిస్తున్నారా...?లేదా అనే విషాలనుకూడా స్వయంగా పరిశీలించారు. విద్యార్థులకు అన్నాన్ని వడ్డించారు. మధ్యాహ్న భోజన పథకంలో పదార్థాలు ఎలా ఉన్నాయన్న విషయాలను విద్యార్థులను అడిగి తెలుసుకొన్నారు.

మున్నంగి గ్రామంలో పల్లెనిద్ర

కొల్లిపర, డిసెంబర్ 27 (ప్రభాతవార్త) : మండల పరిధిలోని మున్నంగి గ్రామంలో శనివారం కొల్లిపర పోలీసులు పల్లెనిద్ర కార్యక్రమం నిర్వహించారు. జిల్లా ఎస్పీ వకుల్‌జిందాల్ ఆదేశాల మేరకు తెనాలి డిఎస్పీ బి.జనార్ధనరావు, తెనాలి రూరల్ సిఐ షేక్ నాయబ్‌రసూల్ సూచనలతో

కొల్లిపర ఎస్సై ఎన్.సి.ప్రసాద్ తన సిబ్బందితో శనివారం రాత్రి మున్నంగిలో గ్రామస్తుల సమక్షంలో బసచేసి శాంతి భద్రతల గురించి గ్రామ పెద్దలతో చర్చించారు. ఈ సందర్భంగా ఎస్సై ప్రసాద్ మాట్లాడుతూ గ్రామీణ సమాజం చట్టం అమలు మధ్య అంతరాన్ని తగ్గించే ప్రయత్నంలో జిల్లా పోలీసులు రాత్రులు జిల్లా ఎస్పీ వకుల్‌జిందాల్ మార్గదర్శకత్వంలో పల్లె నిద్ర అనే గ్రామ బస కార్యక్రమాన్ని నిర్వహిస్తున్నట్లు తెలిపారు. దీనిలో భాగంగా గ్రామస్తులతో సమావేశం నిర్వహించి వారు స్థానిక సమస్యలను అర్థం చేసుకుని వివిధ నేరాలపై సైబర్ నేరాలపై వారికి అవగాహన కల్పించారు. ఈ చొరవ గ్రామీణ ప్రజలకు పోలీసింగ్ పట్ల నమ్మకాన్ని కలిగిస్తుందని వారి సహకారంతో పోలీసులు నేరాలను ముందుగానే గుర్తించడంలో సహాయపడు తుందన్నారు. కొల్లిపర పోలీస్ స్టేషన్ పరిధిలోని మున్నంగి గ్రామంలో ఎస్సై ప్రసాద్ ఈ కార్యక్రమాన్ని కార్యక్రమానికి నాయకత్వం వహించారు. గ్రామస్తులతో వారి సమస్యలను చర్చించి సామాజిక వ్యతిరేక కార్యకలాపాలను నివారించారు. ఈ సమావేశంలో సిసి కెమెరాల అవసరాన్ని ప్రజలకు తెలియ జేశారు. అంతే కాకుండా భద్రతను పెంచడానికి గ్రామస్తులు తమ ఇళ్ళు, వ్యాపార సంస్థలు, దేవాలయాల్లో సిసి కెమెరాలను ఏర్పాటు చేసుకోవాలన్నారు. పోలీసులకు నివేదించబడి ఏమైనా సమస్యలను త్వరగా పరిష్కరిస్తామన్నారు. సైబర్ నేరాల గురించి అవగాహన కల్పించడంతో పాటు అనుమానస్పద కార్యకలాపాలను పోలీసులకు ధైర్యంగా ఫిర్యాదు చేయాలని గ్రామస్తులను ప్రోత్సహించారు. ఈ కార్యక్రమంలో ఎఎస్సై ప్రసాదరావు, గ్రామ పెద్దలు, మహిళలు పాల్గొన్నారు.

సుమేధాలో పాఠ్యాంశాల ఆధారితంగా ప్రయోగాల కార్యశాల

గుంటూరు విద్య డిసెంబర్ 27 ప్రభాతవార్త : సుమేధ హై స్కూల్లో పాఠ్యాంశాల ఆధారితంగా ప్రయోగాల కార్యశాలను ఆంధ్రప్రదేశ్ రాష్ట్ర శాస్త్ర సాంకేతిక మండలి సుగుణ సైన్స్

అకాడమీ సంయుక్త ఆధ్వర్యంలో సీఈవో డాక్టర్ చివుకుల సాంబశివరావు ఆరవ తరగతి నుంచి తొమ్మిదవ తరగతి వరకు చదువుతున్న సుమేధా హై స్కూల్ విద్యార్థులకు నిర్వహించారు. సింపుల్ సర్క్యూటివ్, సిరీస్ అండ్ పార్లర్ కనెక్షన్, ఎలక్ట్రిసిటీ పాసు లిక్విడ్స్, వాటర్ అలారం, హాస్టల్ ప్రిన్సిపుల్ ఆధారంగా హైడ్రాలిక్ జాకులు విద్యార్థులు వారి సొంతంగా తయారు చేశారు. తయారుచేసిన వాటిని తిరిగి వారి వెంట తీసుకువెళ్లే అవకాశాన్ని సుమేధ హై స్కూల్ డైరెక్టర్ చంద్రశేఖర్ రెడ్డి కల్పించారు. ఈ సందర్భంగా ఆయన మాట్లాడుతూ ఇటువంటి వర్క్ షాపులు వలన విద్యార్థుల్లో సృజనాత్మక శక్తి మరింతగా పెరుగుతుందన్నారు. ఈ కార్యక్రమంలో పాఠశాల ప్రిన్సిపాల్ రాంబాబు భౌతికశాస్త్ర ఉపాధ్యాయులు ఉపాధ్యాయ బృందం విద్యార్థులు తదితరులు పాల్గొన్నారు.

మెడికల్ క్యాంపుతో దీర్ఘకాలిక వ్యాధులు గుర్తించవచ్చు

-మండల వైద్యాధికారి నేహ

కొల్లిపర, డిసెంబర్ 27 (ప్రభాతవార్త) : గ్రామీణ ప్రాంతాల్లో మెడికల్ క్యాంపు ఏర్పాటు చేయడం వలన దీర్ఘకాలిక రోగాలను గుర్తించవచ్చునని మండల వైద్యాధికారిణి నేహ అన్నారు. శనివారం మండల కేంద్రం కొల్లిపర శివారు గుదిబండి వారిపాలెంలో వైద్యాధికారులు ఫ్యామిలీ ఫిజిషియన్ కాన్సెప్ట్ క్యాంపును నిర్వహించారు. వైద్యాధికారులు రోగులకు వైద్య పరీక్షలు నిర్వహించి మందులు పంపిణీ చేసి తగిన సూచనలు,

సలహాలు ఇచ్చారు. ఈ సందర్భంగా నేహ మాట్లాడుతూ ప్రతి నెలా నిర్వహించు ఎఫ్‌పిసి క్యాంపులో మంచంలో ఉన్న వారికి కూడా ఇంటికి వెళ్ళి వైద్య సదుపాయం కల్పించనున్నట్లు చెప్పారు. బిపి, షుగర్ వ్యాధి గ్రస్తులు ప్రతి నెలా వైద్య పరీక్షలు చేయించుకోవడం మంచిదన్నారు. దీర్ఘకాలిక వ్యాధి గ్రస్తులు వైద్యుల సలహాలు తప్పని సరిగా పాటి ంచాలన్నారు. కార్యక్రమంలో ఎంఎల్‌హెచ్‌పి కళ్యాణి, ఎఎన్ఎం అనిత, డిఇఓ బొమ్ము కోటిరెడ్డి, ఆశా కార్యకర్తలు ప్రేమకుమారి, వాణి, తదితరులు పాల్గొన్నారు.

నేడు పలు గ్రామాల్లో విద్యుత్తు సరఫరా నిలిపివేత

చెరుకుపల్లి ,డిసెంబర్ 27, ప్రభాతవార్త : మండలంలోని చెరుకుపల్లి సబ్ స్టేషన్ పరిధిలో 11 కెవి టవర్ లైన్ నిర్మాణం కారణంగా నేడు పలు గ్రామాల్లో విద్యుత్ సరఫరాకు అంతరాయం ఏర్పడుతుందని అసిస్టెంట్ ఎగ్జిక్యూటివ్ ఇంజనీర్ బి పోతురాజు శనివారం తెలిపారు. ఇందులో భాగంగా నడింపల్లి , పొన్నపల్లి, మతివారిపాలెం ,ఆరేపల్లి గ్రామాలకు ఉదయం 7 గంటల నుండి సాయంత్రం నాలుగు గంటల వరకు ,మండల కేంద్రమైన చెరుకుపల్లిలో ఉదయం 10 గంటల నుంచి మధ్యాహ్నం 12 గంటల వరకు విద్యుత్ సరఫరా నిలిపివేయడం జరుగుతుందని వినియోగదారులు సహకరించాలని ఆయన తెలిపారు.

గుంటూరు కార్పొరేషన్‌లో గ్రామాల విలీనం పైనే సుదీర్ఘ చర్చ

5వ పేజీ తరువాయి

ఒక ప్రత్తిపాడు నియోజకవర్గంలో 11 గ్రామాలను విలీనం చేస్తే జనాభా కలిసిన ప్రభుత్వాల నుంచి ప్రయోజనం ఉండదని చెబుతున్నారని, శాసనసభ్యుల సూచనల మేరకు ఈ 11 గ్రామాలతో పాటు గుంటూరు తూర్పు,పశ్చిమ నియోజకవర్గం సంబంధించి మరో ఏడు గ్రామాలు, పెదకాకాని నుంచి అదనంగా మరో పంచాయతీ మొత్తం కలిపి 18 పంచాయతీ గ్రామాలు విలీనం చేయాలనే ప్రతిపాదన ముందుకొచ్చిన నేపథ్యంలో ఈ కౌన్సిల్ నుంచి చేసిన తీర్మానాన్ని ప్రభుత్వ అనుమతి కోసం జిల్లా కలెక్టర్కు నివేదిక సమర్పించాలని కార్పొరేషన్ అధికారులను ఆదేశించారు. ఇకపోతే శంకర్ విలాస్ ఆర్ఓబి నిర్మాణంపై రచ్చ రచ్చ జరిగింది. ముందస్తు ఇటువంటి అనుమతులు తీసుకోకుండా ప్రజల అంగీకారం పూర్తిస్థాయిలో తెలపకుండా పాత బ్రిడ్జిని రెండువైపులా ఎందుకు కూల్చి వేశారని వైసిపి సభ్యులు, టిడిపి సభ్యులు ప్రశ్నలు వర్షం కురిపించారు. రైల్వే ట్రాక్లు పైన ఉన్న బ్రిడ్జిని ఆపేసి కూల్చడం ఏమిటని, రైల్వే శాఖ అనుమతులు తీసుకోకుండా అధికారులు చేస్తున్న పనులతో ట్రాఫిక్ సుడిగుండంలో ఇరుక్కొని నగర ప్రజలు నరకయాతన అనుభవిస్తున్నారని ఆగ్రహం వ్యక్తం చేశారు. ప్లై ఓవర్ కట్టాల్సిన ఈ ప్రాంతంలో తిరిగి శంకర్ విలాస్ ఆర్ఓబి బ్రిడ్జి కంటే కొంచెం పెంచి మాత్రమే కడుతున్నారని ఇది నగర ప్రజలను మోసం చేయటమేనని వైసీపీకి చెందిన డిప్యూటీ మేయర్ డైమండ్ బాబు, కార్పొరేటర్ అచ్చాల వెంకటరెడ్డితో పాటు పలువురు టిడిపి కార్పొరేటర్లు ధ్వజమెత్తారు. స్పష్టమైన నిర్ణయాలు, స్థానిక ప్రజల నుంచి ఆమోదం తీసుకోకుండా ఈ పనులు చేపట్టడం వల్ల స్థానిక ప్రజలు కోర్టును ఆశ్రయించాల్సి వచ్చిందని సవ ముందు వివరించారు. దీనిపై స్పందించిన కమిషనర్ మాట్లాడుతూ ల్యాండ్ ఎక్విజేషన్ యాక్ట్ ప్రకారం డబ్బు చెల్లించమని వారి కోర్టుకు వెళ్లారని, కోర్టు అదే రకంగా డైరెక్షన్ ఇచ్చిందని, అయితే అంతకంటే ఎక్కువ టిడిఆర్ బాండ్స్ ఇవ్వటం వల్ల, స్ట్రక్చర్ కాంపౌండ్ అమౌంట్ తో బాధితులకు అధికంగా నష్టపరిహార కింద డబ్బు వస్తుందని అవగాహన కల్పించడం జరిగింది అన్నారు. ఇది ఆర్ అండ్ బి అధికారులు పనులు చేపడుతున్నారని కార్పొరేషన్ కు సంబంధం లేదని, కేవలం రోడ్డు విస్తరణ పనులతో పాటు, కొద్ది పనులు కోసం మాత్రమే కార్పొరేషన్ డబ్బు చెల్లించడం జరుగుతుందని వివరించారు. దీనిపై వైసీపీ నాయకులు మాట్లాడుతూ ఈ బ్రిడ్జి కి సంబంధించిన అన్ని డిపిఆర్ లు ఆర్ అండ్ బి అధికారుల నుంచి తీసుకొని ఇవ్వాలని, వాటిని ఎందుకు బహిర్గతం చేయడం లేదని, అదేవిధంగా రైల్వే అధికారుల అనుమతి ఇస్తే ఆ పత్రాలను బయటకి అర్థం చేయాలని, ఒక శ్వేత పత్రం విడుదల చేయాలని డిమాండ్ చేశారు. వాటికి సంబంధించిన అన్ని పత్రాలను సభ్యులకు అందించాలని కమిషనర్ కు నగర మేయర్ ఆదేశాలు జారీ చేశారు. ఇకపోతే నగరంలో ట్రాఫిక్ సమస్య నియంత్రణకు ప్రత్యేక దృష్టి సారించాలని, ముఖ్యంగా ప్రజలకు ఇబ్బందులు లేకుండా నిర్ణయాలు తీసుకోవాలని పార్టీలకతీతంగా సభ్యులు కోరారు. గతంలో శంకరుల వద్ద ఆర్ఓబి 45 మీటర్లు ఉంటే ప్రస్తుతం నూతనంగా నిర్మించే ఆరోబి 950 మీటర్లు పొడవు ఉందని ఆర్ఓబికి, ఫ్లైఓవర్ కి తేడా ముందు తెలుసుకోవాలన వైసీపీ కార్పొరేటర్లకు టిడిపి కార్పొరేటర్ వేములపల్లి శ్రీరాం ప్రసాద్ చురకలంటించారు. ఈ ప్రభుత్వం లో జరిగే మంచి పనులను, కేంద్ర మంత్రి పెమ్మసాని చంద్రశేఖర్ ఢిల్లీలో కూర్చొని గుంటూరు నగరాభివృద్ధికి తన సొంత ఖర్చులు పెట్టుకొని కేంద్రం నుంచి నిధులు తెస్తే అభివృద్ధిని అడ్డుకోవడం మంచి పద్ధతి కాదని వెల్లడించారు. అభివృద్ధి పనులకు తాము వ్యతిరేకం కాదని చేసే పనులు ఒక ట్రాన్స్పరెన్సీగా చేయమని కోరడం జరుగుతుందని వైసీపీ కార్పొరేటర్లు బదులిచ్చారు. ఈ కౌన్సిల్లో వీటిపై వాదోపవాదాలు జరిగాక చివరకు గుంటూరు కార్పొరేషన్ లో 18 పంచాయితీ గ్రామాలను విలీనం చేసేందుకు ఆమోదం తెలిపి జిల్లా కలెక్టర్ కు ప్రభుత్వ నిర్ణయం కోసం నివేదిక సమర్పించాలని నగరం మేయర్ ఆదేశాలు జారీ చేశారు.

దేశంలోని టాప్ 34 సిటీలలో గుంటూరు కార్పొరేషన్ కు స్థానం దక్కాలి : మేయర్ కోవెలమూడి రవీం

గుంటూరు కార్పొరేషన్ పరిధిని విస్తరించి దేశంలో ఉన్న టాప్ 34 సిటీలలో కార్పొరేషన్ కు స్థానం దక్కాలన్నదే ప్రతి ఒక్కరి అభిప్రాయమని నగర మేయర్ కోవెలమూడి రవీంద్ర అన్నారు. ఇందులో భాగంగానే కార్పొరేషన్ లో భాగమైన ప్రత్తిపాడు శాసనసభ్యులు బూర్ల రామాంజనేయులు తన నియోజకవర్గంలో ఉన్న 11 రెవిన్యూ గ్రామపంచాయతీలను ఒక మంచి ఉద్దేశంతో కలపాలని ప్రతిపాదన చేశారని తెలిపారు. గతంలో గుంటూరు కార్పొరేషన్ లో 8 గ్రామాలను కలిపిన సమయంలో ఆయన జిల్లా కలెక్టర్ గా ఉండి ఆయా గ్రామాలను కలపడం జరిగిందన్నారు. అదే ఉద్దేశంతో మరో 11 గ్రామాలను కలిపి గ్రేటర్ గుంటూరు గా చేయాలని, గుంటూరుకు మంచి పేరు తీసుకుని రావాలని చేసిన ఈ ప్రయత్నాన్ని ప్రతి ఒక్కరు స్వాగతించాలని సూచించారు. ఇక ట్రాఫిక్ సమస్యకు వస్తే అనేక మందితో పాటు తాము ఇబ్బందులు పడుతున్నామని ఒక అభివృద్ధి జరిగే సమయంలో కొన్ని సమస్యలు అనేవి తప్పవని దీనిపై ఎవరు అపోహలు పడొద్దు అని సాధ్యమైనంత త్వరగా పనులు పూర్తి చేసేందుకు చర్యలు తీసుకోవడం జరుగుతుందని తెలిపారు.

గ్రామాలను విలీనం చేయటం వల్ల మహానగరం,గ్రేటర్ గుంటూరు గా అభివృద్ధి చెందే అవకాశం ఉంటుంది : ఎమ్మెల్యే బూర్ల రామాంజనేయులు

గుంటూరు కార్పొరేషన్ లో 11 గ్రామాలను విలీనం చేయాలని కౌన్సిల్ ముందు చర్చకు ఉంచడం జరిగిందని ఇందులో ఎటువంటి స్వార్థం లేదని ప్రత్తిపాడు ఎమ్మెల్యే బూర్ల రామాంజనేయులు కౌన్సిల్లో వెల్లడించారు. గ్రామాలను విలీనం చేయటం వల్ల గుంటూరు కార్పొరేషన్ మహానగరంగా లేదంటే గ్రేటర్ గుంటూరు గా అభివృద్ధి చేసుకునే అవకాశం ఉంటుందని తద్వారా కేంద్ర, రాష్ట్ర ప్రభుత్వాల నుంచి వచ్చే అవకాశం ఉంటుందని వెల్లడించారు. ఇప్పటికే గుంటూరు కార్పొరేషన్ పరిధిలో గతంలో విలీనమైన గ్రామాలలో రియల్ ఎస్టేట్ వ్యాపారం కూడా లేదని, స్థలాల కొరత ఏర్పడిందని, ఈ గ్రామాలు విలీనం చేయటం వల్ల కార్పొరేషన్కు ఒక్క రూపాయి నష్టం లేదని, కార్పొరేషన్ కు ప్రయోజనాలే ఎక్కువ ఉన్నాయని వివరించారు. మద్రాస్ హైవే కి ఆనుకొని ఉన్న గ్రామాలని, ప్రాజెక్టులు వచ్చే అవకాశం ఉంటుందని, ముఖ్యంగా 17వేల ఎకరాల భూమి వస్తుందని, ప్రభుత్వ భూమి కూడా ఉందని పేదలకు ఇళ్ల స్థలాలు ఇచ్చే అవకాశాలు కూడా ఉన్నాయని వెల్లడించారు. ఈ పంచాయతీలు కార్పొరేషన్ లో విలీనం చేయాలని అధికారికంగా ప్రతిపాదనలు ఇచ్చినది కూడా కమిషనర్ కు సమర్పించడం జరిగిందన్నారు. రియల్ ఎస్టేట్ రంగం బాగుపడి కార్పొరేషన్ కు ఆదాయం పెరుగుతుందని తద్వారా అభివృద్ధి పనులు చేసుకోవచ్చని తెలిపారు. గుంటూరు నగరం నే కాకుండా బొంబాయి సిటీ తదితర ప్రాంతాలలో కూడా ఏదో ఒక సమస్య లేకుండా లేదని, అదేవిధంగా ఈ గ్రామాలు విలీనం అయితే సమస్యలను అధిగమించుకుంటూ వెళ్లి అభివృద్ధి చేసుకోవటమే ప్రధాన లక్ష్యంగా ముందుకు సాగాలని సూచించారు. ప్రజలకి న్యాయం జరగటం లేదని కొంతమంది సభ్యులు చెప్పడం అవగాహన రాహిత్యానికి నిదర్శనం అన్నారు. ఎటువంటి అవగాహన లేకుండా మాట్లాడవద్దని, ఆ అర్హత లేదని, ఇక్కడ కేవలం వారి అభిప్రాయాలు తెలపటం మాత్రమేనని, ముందు పంచాయతీల నుంచి ఆమోదం తెలుపుతూ నివేదిక ఇవ్వటం జరిగిందని ఆ తర్వాత మున్సిపల్ అడ్మినిస్ట్రేషన్, పంచాయతీరాజ్ శాఖ ప్రక్రియ పూర్తయ్యాక గవర్నమెంట్ గెజిట్ నోటిఫికేషన్ ప్రకారం డిస్ట్రిక్ట్ పంచాయతీ అధికారి అనుమతితో విలీనం జరుగుతుందని వివరించారు.

విలీనం చేస్తే గ్రామాలలో ప్రజలకు న్యాయం చేయగలుగుతాము : ఎమ్మెల్యే నసీర్

ప్రస్తుతం ఉన్న కార్పొరేషన్ లోనే ప్రజలకు తాగునీరు అందించలేకపోతున్నారని, సిబ్బంది కొరత ఉందని గత 20 ఏళ్ల క్రితం కార్పొరేషన్ లో విలీనమైన గ్రామాలలో సౌకర్యాలు అందించలేని పరిస్థితిలో ప్రస్తుతం ఎక్కడో దూరంగా ఉన్న గ్రామాలను విలీనం చేస్తే ఇబ్బందులు వస్తాయని ఎమ్మెల్యే నసీర్ అన్నారు. గుంటూరుకు ఆనుకొని ఉన్న గ్రామాలను కూడా విలీనం చేస్తే బాగుంటుందని సూచించారు. ఎమ్మెల్యే రామాంజనేయులు చెప్పిన సమాధానంతో ఏకీభవించి ఆమోదానికి అంగీకారం తెలిపారు.

నా నియోజకవర్గంలో గ్రామాలను కూడా విలీనం చేయండి: గల్లా మాధవి

ప్రత్తిపాడు నియోజకవర్గంలో 11 గ్రామాలతో పాటు నా నియోజకవర్గ పరిధిని ఆనుకొని ఉన్న ఆరు గ్రామాలను విలీనం చేస్తే బాగుంటుందని తన అభిప్రాయాన్ని వెల్లడించారని తెలిపారు. అదేవిధంగా గ్రామాల విలీనానికి తనకు ఎటువంటి అభ్యంతరం లేదని చెప్పిందని తెలిపారు.

గ్రామాల విలీనానికి వ్యతిరేకం కాదు : ఎమ్మెల్సీ చంద్రగిరి ఏసు రత్నం

తాము గ్రామాల విలీనానికి వ్యతిరేకం కాదని పార్టీలకతీతంగా గుంటూరు నగరాభివృద్ధికి ప్రతి ఒక్కరు కలిసి పనిచేయటానికి సిద్ధంగా ఉన్నారని ఎమ్మెల్సీ చంద్రగిరి ఏసు రత్నం తెలిపారు. అయితే గుంటూరు కార్పొరేషన్ కి ఆనుకొని ఉన్న గ్రామాలను వదిలేసి ఎక్కడో దూరంగా ఉన్న వాటిని కలపాలనుకోవడం, కాకుండా అన్నిటిని ఒకేసారి కలిపి ప్రతిపాదనలు పంపాలని సూచించారు.

ప్రభుత్వాల నుంచి వచ్చే అవకాశాలతో కార్పొరేషన్ మరింత అభివృద్ధి చెందుతుంది : కమిషనర్ పులి శ్రీనివాసులు

గ్రామాల విలీనం అయితే పెరిగే విస్తరణ వల్ల, జనాభా పెరుగుదల వల్ల కార్పొరేషన్కు ప్రత్యేక గుర్తింపుతో పాటు కేంద్ర, రాష్ట్ర ప్రభుత్వాల నుంచి వచ్చే అవకాశాలు, నిధుల విడుదల తో కార్పొరేషన్ మరింత అభివృద్ధి చెందటమే కాకుండా గ్రేటర్ గుంటూరు, మహా నగరాలుగా రూపాంతరం చెంది అవకాశాలుంటాయన్నారు. అయితే ఇక్కడ కేవలం ప్రభుత్వం నుంచి వచ్చిన జీవోల ప్రకారం ప్రతిపాదనలు పంపడం మాత్రమేనని, ఈ ప్రతిపాదనలు కలెక్టర్కు పంపటం, అంతిమ నిర్ణయం ప్రభుత్వం తీసుకుంటుందని వెల్లడించారు. ఇకపోతే బ్రిడ్జి నిర్మాణం పనులంతా ఆర్ అండ్ బి శాఖ అధికారులు చూస్తున్నారని, కార్పొరేషన్ పరంగా కేవలం రోడ్డు విస్తరణ, ఆ పనులు పూర్తయ్యాక డ్రైల నిర్మాణం కోసం కొంత నిధులు కేటాయించడమేనని, ఆ నిధులు కూడా ప్రభుత్వం ఇవ్వాలని కోరడం జరుగుతుందని వివరించారు. ఇకపోతే ట్రాఫిక్ సమస్య అనేది ఎక్కడా లేదని ప్రజలకు ఎటువంటి ఇబ్బందులు లేవని కౌన్సిల్ వేదికగా సమాధానం ఇచ్చారు. నగరంలో అభివృద్ధి పనులు వేగవంతంగా చేపడతామని, నిబంధనలు అతిక్రమించి నిధులు ఇవ్వటం జరగదని స్పష్టం చేశారు.

శరీర దారుఢ్యానికి క్రీడలు దోహదం

-మునిసిపల్ కమిషనర్ ముప్పాళ్ళ రమేష్‌బాబు

పొన్నూరు, డిసెంబర్ 27,ప్రభాతవార్త: శరీర దారుఢ్యానికి, శరీర సౌష్టవానికి క్రీడలు ఎంతగానో దోహదం చేస్తాయని మునిసిపల్ కమిషనర్ ముప్పాళ్ళ రమేష్‌బాబు అన్నారు. స్థానిక పాత పొన్నూరు డాక్టర్ బిఆర్ అంబేద్కర్ యూత్

ఆధ్వర్యంలో వాలీబాల్ టోర్నమెంట్ ప్రారంభమైంది. పాత పొన్నూరులో కమ్యూనిటీ హాలులో జరుగుతున్న వాలీబాల్ పోటీలను మునిసిపల్ కమిషనర్, అర్బన్ ఎస్సై లక్ష్మి రిబ్బన్ కట్ చేసి ప్రారంభించారు. ఈ సందర్భంగా అతిథులు మాట్లాడుతూ అంబేద్కర్ యూత్ ఆధ్వర్యంలో వాలీబాల్ టోర్నమెంట్ నిర్వహించడం, క్రీడాకారులను ప్రోత్సహించేందుకు పెద్ద ఎత్తున నగదు పారితోషికాలను అందించడం ఎంతో అభినందించదగ్గ విషయమన్నారు. క్రీడలను ప్రోత్సాహించాల్సిన అవసరం ప్రతి ఒక్కరిపై ఉందన్నారు. క్రీడల్లో రాణించిన యువతకు ప్రభుత్వ ఉద్యోగాలలో కూడా కొద్దిపాటి రిజర్వేషన్ లభించనుందన్నారు. టోర్నమెంట్ కన్వీనర్ వాసిమల్ల రవికిరణ్ మాట్లాడుతూ గత నాలుగేళ్ళ నుంచి ఈ టోర్నమెంట్‌ను నిర్వహిస్తున్నట్లు చెప్పారు. ఈ ఏడాది దక్షిణ భారతదేశం స్థాయిలో వాలీబాల్ టోర్నమెంట్ నిర్వహణకు శ్రీకారం చుట్టామన్నారు. సమాజ హితాన్ని, క్రీడాకారుల్లో ఉన్న సృజనాత్మకతను వెలికితీసేందుకే అంబేద్కర్ యూత్ ఆధ్వర్యంలో ఈ టోర్నమెంట్ నిర్వహిస్తున్నట్లు చెప్పారు. ఈ పోటీలు మూ

28-12pg10exL12 GNT_28-12pg10exL.qxd 27/Dec/25 10:46 PM Page 1

ఆట

షూటింగ్ ఛాంపియన్‌షిప్‌లో..
సూరజ్‌కు డబుల్ స్వర్ణాలు

న్యూఢిల్లీ: జాతీయ షూటింగ్ ఛాంపియన్‌షిప్‌లో సూరజ్ శర్మ సీనియర్, జూనియర్ పురుషుల జాతీయ టైటిళ్లను కైవసం చేసుకుని డబుల్ స్వర్ణాలను సాధించాడు. జూనియర్ ఫైనల్‌లో సూరజ్ మొదట తన అధిక్యాన్ని చాటుకుని 30 హిట్‌లతో బంగారు పతకాన్ని సాధించాడు. తర్వాత సీనియర్ ఫైనల్స్‌లో 31 హిట్‌లతో రెండవ టైటిల్‌ను సాధించాడు. సీనియర్ ఫైనల్‌ను సూరజ్ ఆధిపత్య రీతిలో ప్రారంభించి తన మొదటి 20 లక్ష్యాలలో 19 లక్ష్యాలను చేధించి 31 హిట్‌లతో పోటీని ముగించాడు. డిఫెండింగ్ ఛాంపియన్ పంజాబ్‌కు చెందిన విజయ్‌వీర్ సిద్ధూ కంటే మూడు స్థానాల్లో నిలిచాడు. అతను 28 హిట్‌లతో రజత పతకంతో సరిపెట్టుకున్నాడు. రాజస్థాన్‌కు చెందిన భవేష్ షెఖావత్ మొత్తం 24 హిట్‌లతో కాంస్య పతకాన్ని సాధించాడు. ఆంధ్రప్రదేశ్‌కు చెందిన నెలవల్లి ముఖేష్‌పై వరుసగా మూడు షూట్‌ఆఫ్‌లలో పాల్గొన్న తర్వాత అంకుర్ గోయెల్ 14 హిట్‌లతో నాల్గవ స్థానంలో నిలిచాడు. చివరికి ముఖేష్ 12 హిట్‌లతో ఐదవ స్థానంలో నిలిచాడు. హర్యానాకు చెందిన ఆదర్శ్ సింగ్ ఐదు హిట్‌లతో ఆరో స్థానంలో నిలిచాడు.

వరల్డ్ రాపిడ్ ఛాంపియన్‌షిప్:
గౌతమ్ చేతిలో ముగ్గురు గ్రాండ్ మాస్టర్ల ఓటమి

న్యూఢిల్లీ: పపంచ రాపిడ్ ఛాంపియన్‌షిప్-2025ను భారత్ అద్భుతంగా ప్రారంభించింది. ఇందులో గౌతమ్ కృష్ణ ముగ్గురు గ్రాండ్‌మాస్టర్‌లపై ఆధిక్యం సంపాదించాడు. ఖ్రతార్‌లో మొదటి రోజు తర్వాత దొమ్మరాజు గుకేష్, ఎరిగయసి అర్జున్ ఉమ్మడి ఆధిక్యాన్ని పంచుకున్నారు. అర్జున్ వరుసగా నాలుగు విజయాలతో ప్రారంభించగా, ఐదవ మ్యాచ్‌లో నార్వేకు చెందిన అనుభవజ్ఞుడు మాగ్నస్ కార్ల్‌సెన్‌తో డ్రాగా ఆడి 4.5 పాయింట్లతో ఈ రోజును ముగించాడు. అలాగే గుకేష్ తన మొదటి గేమ్‌ను డ్రాగా ఆడాడు. కానీ తర్వాత వరుసగా నాలుగు విజయాల తదుపరి అర్జున్‌తో కలిసి మాగ్నస్, మాక్సిమ్ వాచియర్-లాగ్రేవ్, వ్లాడిస్లావ్-ఆర్టెమివ్ లతో కలిసి ఉమ్మడి ఆధిక్యంలో నిలిచాడు. ఇక తొలి రోజు స్టార్‌గా నిలిచిన భారత ఐఎం గౌతమ్ కృష్ణ, తన మొదటి మూడు గేమ్‌లలో ముగ్గురు గ్రాండ్‌మాస్టర్లు అలెగ్జాండర్ ఇండ్జిక్, అరవింద్ చిదంబరం, టెయిమోర్ రాడ్జాబోవ్‌ను ఓడించాడు. ఆ తర్వాత అతను చివరి రెండు ఆటలలో రెండు డ్రాలు ఆడాడు. వాటిలో ఒకటి నెదర్లాండ్స్‌కు చెందిన అనిష్ గిరితో జరిగిన మ్యాచ్‌తో సహా అజేయంగా నిలిచాడు. దీంతో కృష్ణ ఒక రోజులోనే 60 రేటింగ్ పాయింట్లు పొందాడు. కాగా మహిళల విభాగంలో ద్రోణవల్లి హారిక మొదటి రోజు అత్యుత్తమ ప్రదర్శన ఇచ్చిన భారతీయురాలిగా నిలిచింది. 4 ఆటలలో 3.5 పాయింట్లు సాధించింది. మరో ఆరుగురు భారత్ క్రీడాకారిణులు ఆర్ వైశాలి, కోనేరు హంపి, దివ్య దేశ్‌ముఖ్, రక్షిత, సవిత శ్రీ, పద్మిని రౌత్ ప్రస్తుతం నాటికి 3/4 పాయింట్లతో టాప్ 30లో ఉన్నారు.

టాటా ఓపెన్ టూర్..
అగ్రస్థానానికి సంధు

న్యూఢిల్లీ: టాటా ఓపెన్ 2025లో భారత్‌కు చెందిన యువరాజ్ సంధు టాప్ ప్లేస్‌కు చేరుకున్నాడు. గోల్ముర్‌లో జరిగిన ఈవెంట్ పిజిటిఐ సీజన్ ఫైనల్ యొక్క రౌండ్ టూలో ఎనిమిది అండర్ 64లో అద్భుతమైన ప్రదర్శనతో సంధు లీడర్‌బోర్డ్‌లో అగ్రస్థానానికి చేరుకున్నాడు.

బెల్డిహ్‌లో ఆడిన యువరాజ్ (67-64), హాఫ్‌వే దశలో మొత్తం 11అండర్ 131తో మూడు షాట్‌లతో ఆధిక్యంలో ఉండటంతో ఓవర్‌నైట్ టై ఎనిమిదో స్థానం నుండి ఏడు స్థానాలు పైకి ఎగబాకాడు. రౌండ్ వన్ తర్వాత 4 ఆధిక్యంలో ఉన్న సంధు, ముందు 9 స్థానాల్లో వరుసగా మూడు బర్డీలను సేకరించాడు. తదుపరి వరుసగా చిన్న బ్లిప్, తర్వాత వరుసగా ఆరు బర్డీలతో బర్డీ స్ప్రీ చేశాడు. సంధు చేసిన తొమ్మిది బర్డీలలో రెండు టాప్‌క్లాస్ అప్ అండ్ డౌన్స్, 12 నుండి 15 అడుగుల పరిధి నుండి రెండు లాంగ్ మార్పిడులు, రెండు నాలుగు అడుగుల మార్పిడులు ఉన్నాయి. ఈ ఏడాదిలో 6 సార్లు విజేతగా నిలిచిన యువరాజ్, ఇప్పటికే 2025 ఆర్డర్ ఆఫ్ మెరిట్ కిరీటాన్ని గెలుచుకున్నాడు. సంధు ఇప్పుడు రికార్డు స్థాయిలో ఏడవ టైటిల్ కోసం చూస్తున్నాడు. అలాగే మూడవ ఈవెంట్ ఆడుతున్న 21 ఏళ్ల శుభమ్ జగ్లాన్ (68-66), గోల్ముర్‌లో రౌండ్ టూలో ఫోర్ అండర్ 66 సాధించి నాలుగు స్థానాలు ఎగబాకి మొత్తం ఎనిమిది అండర్ 134తో రెండవ స్థానానికి చేరుకున్నాడు.

ఆటకు దిగ్గజాల వీడ్కోలు

2025 క్రీడల్లో ముగిసిన ఒక శకం

న్యూఢిల్లీ: ఈ ఏడాది 2025 ప్రపంచ క్రీడల్లో ఒక శకం ముగిసింది. క్రికెట్ పిచ్ నుండి కుస్తీ పోటీల వరకూ విభిన్న క్రీడల్లో మైదానంలో తమ అసాధారణ ప్రతిభతో అభిమానులను మంత్రముగ్ధులను చేసిన ఎందరో సూపర్ స్టార్‌లు ఈ ఏడాది తమ కెరీర్‌కు వీడ్కోలు పలికారు. టీమిండియా స్టార్లు రోహిత్ శర్మ, విరాట్ కోహ్లీ దగ్గర నుండి వివిధ క్రీడలకు సంబంధించి సెరిజయో బుస్కెట్స్, జోర్డీ అల్బా, మార్సెలో, హెమల్స్ లాంటి ప్రపంచ స్థాయి ఆటగాళ్ల వరకూ పలువురు తమ సుదర్ఘ కెరీర్‌కు రిటైర్మెంట్ ప్రకటించి షాక్ ఇచ్చారు. భారత టెస్టు జట్టు కెప్టెన్‌గా ఉన్న సమయంలోనే రోహిత్ శర్మ సుదీర్ఘ టెస్టు క్రికెట్ కెరీర్‌కు మే 07న గుడ్ బై చెప్పేశాడు. 2013లో టెస్టు అరంగేట్రం చేసిన రోహిత్ 67 మ్యాచ్‌లలో 4,301 పరుగులు సాధించాడు. టెస్టు కెరీర్‌లో 12 శతకాలు, 18 అర్ధశతకాలు ఉన్నాయి. 2019లో దక్షిణాఫ్రికాపై చేసిన 212 పరుగులు అతని టెస్టు కెరీర్‌లో అత్యుత్తమ ఇన్నింగ్స్‌గా నిలిచింది. కెప్టెన్‌గా 24 టెస్టుల్లో భారత్‌ను నడిపిన రోహిత్, 12 విజయాలు అందించి తనదైన ముద్ర వేశాడు. అలాగే, 2024లో టీ20 వరల్డ్ కప్ గెలిచిన తర్వాత రోహిత్ సైతం ఆ ఫార్మాట్‌కు వీడ్కోలు పలికాడు. ఇక భారత క్రికెట్ చరిత్రలో లెజెండ్ అయిన విరాట్ కోహ్లీ మే 12న టెస్టు క్రికెట్‌కు వీడ్కోలు పలికాడు. 14 ఏళ్ల టెస్టు కెరీర్‌లో 123 మ్యాచ్‌లు ఆడి, 9,230 పరుగులు (సగటు 46.85) సాధించాడు. అతడి నాయకత్వంలో భారత్ జట్టు అద్భుతమైన విజయాలను అందుకుంది. విదేశీ గడ్డపై చిరస్మరణీయ టెస్టు విజయాలు కోహ్లీ సేన సాధించింది. 2024లో టీ20 వరల్డ్ కప్ విజయం అనంతరమే టీ20 ఫార్మాట్‌కు వీడ్కోలు పలికాడు. అమెరికాకు చెందిన ప్రొఫెషనల్ రెజ్లింగ్ దిగ్గజం గ్రేట్ జాన్ సీనా ఈ ఏడాది డిసెంబర్‌లో డబ్ల్యూడబ్ల్యూడబ్ల్యూ ఈవెంట్స్ నుంచి రిటైర్మెంట్ ప్రకటించాడు. 2001లో డబ్ల్యూడబ్ల్యూడబ్ల్యూలో చేరిన సీనా రికార్డు స్థాయిలో 16 సార్లు వరల్డ్ ఛాంపియన్‌గా నిలిచాడు. రెండుసార్లు గ్రాండ్ స్లామ్ విజేత అయిన రొమేనియాకు చెందిన సిమోనా హాలెప్ 33 ఏళ్ల వయసులో టెన్నిస్ నుంచి రిటైర్ ప్రకటించింది. 2017లో వరల్డ్ నంబర్ 1 ర్యాంక్‌ను చేరుకున్న హాలెప్ 2018 ఫ్రెంచ్ ఓపెన్, 2019 వింబుల్డన్ టైటిళ్లు గెలిచింది. మొత్తంగా 24 సింగిల్స్ టైటిళ్లు, 40 మిలియన్ డాలర్లకు పైగా ప్రైజ్ మనీతో ఆమె కెరీర్ ముగిసింది. బార్సిలోనా, స్పెయిన్ జట్లకు వెన్నెముకగా దిగ్గజ మిడ్‌ఫీల్డర్ బుస్కెట్స్ (37) ఫుట్‌బాల్‌కు ఈ ఏడాదే వీడ్కోలు పలికాడు. 2010 ప్రపంచకప్ విజేత అయిన ఆయన, తన కెరీర్ ముగింపులో మెస్సీతో కలిసి మయామీ తరపున ఆడాడు. స్పెయిన్ తరపున 143 మ్యాచ్‌లు ఆడిన అతడు 2010 వరల్డ్ కప్, 2012 యూరో కప్ విజయాల్లో కీలక పాత్ర పోషించాడు. అలాగే, తన కెరీర్‌లో మొత్తం 700కుపైగా మ్యాచ్‌లు అడి 9 లా లిగా టైటిళ్లు, 3 ఛాంపియన్స్ లీగ్‌లు గెలిచాడు.

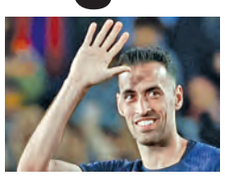

14 యేళ్ల తర్వాత ఆస్ట్రేలియా గడ్డపై ఇంగ్లండ్ గెలుపు

న్యూఢిల్లీ: ఆస్ట్రేలియా గడ్డపై ఆ దేశాన్నే ఓడించింది. ఇంగ్లండ్. సుమారు 14 ఏళ్ల విరామం తర్వాత ఆసీస్ పిచ్‌పై టెస్టుల్లో ఇంగ్లండ్ జట్టు విజయం సాధించింది. మెల్‌బోర్న్‌లో శనివారం జరిగిన నాలుగో టెస్టులో ఇంగ్లండ్ 4 వికెట్ల తేడాతో అసాధారణ విక్టరీ నమోదు చేసింది. ఆసీస్, ఇంగ్లండ్ మధ్య జరిగిన పెర్త్ టెస్టులో ఆస్ట్రేలియా విక్టరీ కొట్టగా, ఇవాళ మెల్‌బోర్న్‌లో ఇంగ్లండ్ స్వీట్ విక్టరీ నమోదు చేసింది.

నాలుగో టెస్టులో 4 వికెట్ల తేడాతో విక్టరీ

హోరాహోరీగా జరిగిన ఈ మ్యాచ్ రెండో ఇన్నింగ్స్‌లో 175 రన్స్ టార్గెట్‌తో బరిలోకి దిగిన ఇంగ్లండ్ 6 వికెట్లు కోల్పోయి లక్ష్యాన్ని అందుకున్నది. ఆస్ట్రేలియా బౌలర్లు ఇంగ్లండ్ బ్యాటర్లను ముప్పుతిప్పలు పెట్టారు. టార్గెట్ చిన్నదే అయినా ఇంగ్లండ్ క్రికెటర్లు ఇబ్బందిపడాల్సి వచ్చింది. పేస్ అటాక్‌తో ఆస్ట్రేలియా బౌలర్లు చమటలు పట్టింది. ఇవాళ రెండో రోజు ఆస్ట్రేలియా తన రెండో ఇన్నింగ్స్‌లో కేవలం 132 రన్స్ కే ఆలౌటైంది. ఇంగ్లండ్ బౌలర్లలో బ్రాడన్ కార్సే 4, స్టోక్స్ 3, టాంగే రెండు వికెట్లు తీసుకున్నారు. వాస్తవానికి యాషెస్ సిరీస్‌ను ఇప్పటికే ఆస్ట్రేలియా సొంతం చేసుకున్నది. కానీ ప్రస్తుతం ఆధిపత్యాన్ని 3-1కి తగ్గించింది ఇంగ్లండ్. ఆస్ట్రేలియా తన స్వంత గడ్డపై ఓడించేందుకు ఇంగ్లండ్‌కు 15 ఏళ్లు పట్టింది. ఇన్నేళ్లలో ఇంగ్లండ్ 16 టెస్టుల్లో ఓడగా, రెండు మ్యాచ్‌లను డ్రా చేసుకున్నది. రెండు రోజుల్లోనే ముగిసిన పెర్త్ టెస్టులో మొత్తం 847 బంతులు వేయగా, ఇక మెల్‌బోర్న్ టెస్టులో 852 బాల్స్ పడ్డాయి. 2011లో సిడ్నీలో జరిగిన టెస్టులో చివరిసారి ఇంగ్లండ్ విజయం సాధించింది.

తులం బంగారం
రూ.1.43 లక్షలు
కిలో వెండి రూ.2.50 లక్షలు

వాణిజ్యం

ముంబయి, డిసెంబరు 27: బంగారం, వెండి ధరలు గణనీయంగా పెరిగాయి. హైదరాబాద్ నగరంలో 24 క్యారెట్ల 10 గ్రాముల బంగారం ధర రూ.1,43 లక్షలు పలికి గరిష్ఠ స్థాయికి చేరుకుంది. 22 క్యారెట్ల పసిడి ధర రూ.1,31లక్షలుగా ఉంది. వెండి కిలో ధర రూ.2.50 లక్షలకు చేరుకుంది. నెల రోజుల్లోనే వెండి ధర రూ.80వేలకు పైగా పెరగడం గమనార్హం. ప్రస్తుత క్యాలెండర్ సంవత్సరం2025లో పసిడి ధర 70 శాతం పెరిగింది. ఒక క్యాలెండర్ ఏడాదిలో బంగారం ఇంత భారీగా పెరగడం సుమారు 45 ఏళ్ల తర్వాత ఇదే మొదటిసారి అని బులియన్ రంగ నిపుణులుచెపుతున్నారు. భౌగోళిక, రాజకీయ అనిశ్చితుల నేపథ్యంలో 2026 ప్రారంభంలోనూ పసిడి ధరలు మరింత పెరిగే అవకాశముందని అంచనా వేస్తున్నారు. అమెరికాలో ద్రవ్యోల్బణం అంచనాల కంటే తక్కువగా ఉండటంతో, ఫెడరల్ రిజర్వ్ తదుపరి సమీక్షలో వడ్డీ రేట్లను తగ్గిస్తుందనే అంచనాలు పెరుగుతున్నాయి. ఆర్థిక అనిశ్చితులు కొనసాగుతుండటంతో, సురక్షిత పెట్టుబడిగా భావించే బంగారం, వెండి వైపు పెట్టుబడిదారులు ఆసక్తి చూపుతున్నారు.

టెక్ సిఇఒల్లో టాప్ బిలియనీర్
జయశ్రీ ఉల్లాల్

న్యూఢిల్లీ, డిసెంబరు 27: ప్రపంచ టెక్ రంగంలో భారత సంతతికి చెందిన అత్యంత సంపన్న ఎగ్జిక్యూటివ్‌లుగా ఉన్న సత్య నాదెళ్ల, సుందర్ పిచాయ్‌లను వెనక్కి నెట్టి అరిస్టా నెట్‌వర్క్స్ ప్రెసిడెంట్, సీఈఓ జయశ్రీ ఉల్లాల్ నిలిచారు. హురున్ ఇండియా రిచ్ లిస్ట్ 2025 ప్రకారం జయశ్రీ ఉల్లాల్ నికర సంపద రూ. 50,170 కోట్లుగా ఉంది. భారత సంతతికి చెందిన అత్యంత సంపన్న ప్రొఫెషనల్ మేనేజర్‌గా ఆమె నిలిచారు. ఇదే జాబితాలో మైక్రోసాఫ్ట్ సీఈఓ సత్య నాదెళ్ల రూ. 9,770 కోట్ల సంపదతో రెండో స్థానంలో ఉండగా, గూగుల్ సీఈఓ సుందర్ పిచాయ్ రూ. 5,810 కోట్లతో ఏడో స్థానంతో సరిపెట్టుకున్నారు. జయశ్రీ ఉల్లాల్ 2008 నుంచి కంప్యూటర్ నెట్‌వర్కింగ్ సంస్థ అయిన అరిస్టా నెట్‌వర్క్స్‌కు నాయకత్వం వహిస్తున్నారు. ఆమె నేతృత్వంలో ఈ కంపెనీ అద్భుతమైన వృద్ధిని సాధించింది. ఫోర్బ్స్ కథనం ప్రకారం 2024లో కంపెనీ ఆదాయం 7 బిలియన్ డాలర్లకు చేరింది. ఇది అంతకుముందు ఏడాదితో పోలిస్తే దాదాపు 20 శాతం అధికం. కంపెనీ స్టాక్‌లో జయశ్రీకి దాదాపు 3 శాతం వాటా ఉంది. 1961లో లండన్‌లో జన్మించిన జయశ్రీ, తన ఐదో ఏట కుటుంబంతో కలిసి భారత్‌కు వచ్చారు. ఆమె తండ్రి ఒక భౌతిక శాస్త్రవేత్త. ఆయన ఐఐటీల ఏర్పాటులో కీలక పాత్ర పోషించారు. జయశ్రీ న్యూఢిల్లీలోని కాన్వెంట్ ఆఫ్ జీసస్ అండ్ మేరీలో పాఠశాల విద్యను అభ్యసించారు. అనంతరం తండ్రి ఉద్యోగరీత్యా శాన్‌ఫ్రాన్సిస్కోకు వెళ్లారు. అక్కడ ఎలక్ట్రికల్ ఇంజినీరింగ్‌లో బ్యాచిలర్ డిగ్రీ, ఇంజినీరింగ్ మేనేజ్‌మెంట్‌లో మాస్టర్స్ డిగ్రీ పూర్తి చేశారు. కెరీర్ తొలినాళ్లలో ఏఎండీ, ఫెయిర్‌చైల్డ్ సెమీకండక్టర్ వంటి సంస్థల్లో పనిచేసిన జయశ్రీ, సిస్కోలో చేరాక ఉన్నత స్థాయికి ఎదిగారు. 2008లో కేవలం 30 మంది ఉద్యోగులతో ఉన్న అరిస్టా నెట్‌వర్క్స్‌లో చేరి, దానిని క్లౌడ్ నెట్‌వర్కింగ్ రంగంలో అగ్రగామి సంస్థగా తీర్చిదిద్దారు. ప్రస్తుతం ఆమె శాన్‌ఫ్రాన్సిస్కోలో నివసిస్తున్నారు.

ఈ యేడాది రూ.1.58 లక్షలకోట్ల
పెట్టుబడులు విత్‌డ్రా!

న్యూఢిల్లీ, డిసెంబరు 27: విదేశీ సంస్థాగత ఇన్వెస్టర్ల పెట్టుబడులు ఊపందుకోవడం కార్పొరేట్ సుపరిపాలనతోపాటు కార్పొరేట్ ఫలితాలతో వచ్చే ఏడాది మరింతగా విదేశీ పెట్టుబడులు పెరుగుతాయని మార్కెట్ నిపుణులు అంచనావేస్తున్నారు. డిసెంబరులో ఇప్పటివరకూ 22,100 కోట్లు విక్రయించినప్పటికీ వచ్చే ఏడాది ఎఫ్ఐఐలు మరింతగా రావచ్చని అంచనా. విదేశీ సంస్థాగత ఇన్వెస్టర్లు ఈ కేలండర్ సంవత్సరంలో రూ.1,58,407 కోట్ల రూపాయలు విలువైన షేర్లు విక్రయించారు. స్థూల ఆర్థికవృద్ధి పటిష్టత వల్ల వచ్చేఏడాది ఈ ఎఫ్ఐఐలు మళ్లీ రివర్స్‌లో పెట్టుబడులు పెట్టే అవకాశం ఉందని అందువల్ల మరింతగా పెరుగు తాయని జియోజిత్ చీఫ్ ఇన్వెస్ట్‌మెంట్ వ్యూహకర్త డా.వికెవిజయ్‌కుమార్ అన్నారు. ఎఫ్ఐఐల విత్‌డ్రాలో భారత్‌లో ఎఫ్ఐఐలు కొత్తరికార్డు నమోదు చేసాయన్నారు. 2024లో ఎఫ్ఐఐలు ఎక్స్ఛేంజి లద్వారా రూ.1,21,210 కోట్ల షేర్లను ఈక్విటీల్లో విక్రయించారు. నికరంగా పెట్టుబడులు మాత్రం సానుకూలంగా ఉన్నాయి. రూ.1,21,637 కోట్లు పెట్టుబడులుపెట్టారు. అయితే 2025 గణాంకాలు అందుకు విరుద్ధంగా ఉన్నట్లు ఆయన చెప్పారు. 2026 ప్రారంభంనుంచే కూడా ఎఫ్ఐఐలు మళ్లీ పెటుబడులకు ఉపక్రమించే అవకాశం ఉందన్నారు. డాలరుతో రూపాయి మారకం విలువలు వార్షికదృతి లోచూస్తే ఐదుశాతం క్షీణించింది. వారాంతంలో ముడిచమురుదరలు రికవరీ అవుతున్నాయి. నిరక ఎఫ్‌డిఐలు సుమారు 6.2 బిలియన్ డాలర్లుగా ఉన్నాయి. ఏడాదిక్రితం 3.3 బిలియన్ డాలర్లుమాత్రమే ఉన్న ఈ పెట్టుబడులు ఏప్రిల్ అక్టోబరుమధ్యకాలంలో 6.2బిలియన్ డాలర్లకు చేరాయి.

మొబైల్ ఫోన్ల ఉత్పత్తిలో
భారత్ నం-2

న్యూఢిల్లీ, డిసెంబరు 27: ఎలక్ట్రానిక్స్ తయారీ రంగంలో భారత్ సరికొత్త రికార్డులు సృష్టిస్తోంది. ప్రపంచంలోనే రెండో అతిపెద్ద మొబైల్ తయారీ దేశంగా భారత్ అవతరించిందని కేంద్ర ఎలక్ట్రానిక్స్, ఐటీ శాఖ మంత్రి అశ్విని వైష్ణవ్ శనివారం ప్రకటించారు. గత 11 ఏళ్లలో దేశీయంగా ఎలక్ట్రానిక్స్ ఉత్పత్తి ఆరు రెట్లు పెరిగిందని, ఎగుమతులు ఏకంగా ఎనిమిది రెట్లు వృద్ధి చెందాయని ఆయన సోషల్ మీడియా వేదికగా వెల్లడించారు. కేంద్ర ప్రభుత్వ విధానాలు, ముఖ్యంగా ఉత్పత్తి ఆధారిత ప్రోత్సాహక (పీఎల్ఐ) పథకం ఈ అద్భుత ప్రగతికి చోదకశక్తిగా నిలిచిందని ఆయన పేర్కొన్నారు. భారీస్థాయి ఎలక్ట్రానిక్స్ తయారీ కోసం ప్రవేశపెట్టిన పీఎల్ఐ పథకం ద్వారా ఇప్పటివరకు రూ. 13,475 కోట్ల పెట్టుబడులు ఆకర్షించినట్లు మంత్రి తెలిపారు. ఈ పథకం ద్వారా దేశంలో సుమారు రూ. 9.8 లక్షల కోట్ల విలువైన ఎలక్ట్రానిక్స్ ఉత్పత్తి సాధ్యమైందని, ఇది తయారీ, ఉద్యోగ కల్పన, ఎగుమతులను గణనీయంగా పెంచిందని వివరించారు. కేవలం గత ఐదేళ్లలోనే ఈ రంగంలో 1.3 లక్షలకు పైగా ఉద్యోగాల కల్పన జరిగిందని ఆయన అన్నారు. ఒకప్పుడు ఏడో స్థానంలో ఉన్న ఎలక్ట్రానిక్స్ ఎగుమతులు, ఇప్పుడు దేశంలో మూడో అతిపెద్ద ఎగుమతి కేటగిరీగా ఎదగడం మేక్ ఇన్ ఇండియా విజయానికి నిదర్శనమని మంత్రి పేర్కొన్నారు. ప్రభుత్వం తొలుత పూర్తయిన ఉత్పత్తులపై దృష్టి సారించినప్పటికీ, క్రమంగా విడిభాగాలు, ముడి పదార్థాలు, వాటిని తయారుచేసే యంత్రాల తయారీ సామర్థ్యాన్ని పెంచడంపై కూడా దృష్టి పెట్టిందని అశ్విని వైష్ణవ్ తెలిపారు. ఇందుకోసం ప్రవేశపెట్టిన ఎలక్ట్రానిక్స్ విడిభాగాల మ్యానుఫ్యాక్చరింగ్ స్కీమ్‌కు అద్భుత స్పందన లభించిందని చెప్పారు. ఈ పథకం కింద 249 దరఖాస్తులు రాగా, వాటి ద్వారా రూ. 1.15 లక్షల కోట్ల పెట్టుబడులు, రూ. 10.34 లక్షల కోట్ల ఉత్పత్తి, 1.42 లక్షల ఉద్యోగాలు రానున్నాయని అంచనా వేస్తున్నట్లు వెల్లడించారు. భారత ఎలక్ట్రానిక్స్ రంగంలో ఇదే అత్యధిక పెట్టుబడి నిబద్ధత అని, ఇది పరిశ్రమకు ప్రభుత్వంపై ఉన్న విశ్వాసాన్ని సూచిస్తోందని ఆయన అన్నారు. సెమీకండక్టర్ రంగంలోనూ భారత్ వేగంగా పురోగమిస్తోందని మంత్రి తెలిపారు. ఇప్పటికే పది యూనిట్లకు ఆమోదం లభించగా, వాటిలో మూడు పైలట్ లేదా ప్రాథమిక ఉత్పత్తి దశలో ఉన్నాయని చెప్పారు. త్వరలోనే భారత్‌లో తయారైన ఫ్యాబ్‌లు, ఏటీఎంపీలు ఫోన్లు, ఇతర ఎలక్ట్రానిక్స్ తయారీదారులకు చిప్స్‌ను సరఫరా చేస్తాయని ఆయన ధీమా వ్యక్తం చేశారు. గత దశాబ్ద కాలంలో ఎలక్ట్రానిక్స్ తయారీ రంగం దేశవ్యాప్తంగా 25 లక్షల ఉద్యోగాలను సృష్టించిందని, ఇదే క్షేత్రస్థాయిలో నిజమైన ఆర్థిక వృద్ధి అని మంత్రి అభివర్ణించారు. పూర్తయిన ఉత్పత్తుల నుంచి విడిభాగాల వరకు ఉత్పత్తి పెరుగుతోంది. ఎగుమతులు దూసుకుపోతున్నాయి. ప్రపంచ కంపెనీలు నమ్మకంతో ఉన్నాయి. భారత కంపెనీలు పోటీ పడుతున్నాయి. ఉద్యోగాలు సృష్టించబడుతున్నాయి. ఇదే మేక్ ఇన్ ఇండియా విజయగాథ అని ఆయన తన పోస్టులో పేర్కొన్నారు.

వచ్చే యేడాది ఆర్థికవృద్ధి 7.4% అంచనా!

న్యూఢిల్లీ,డిసెంబరు 27: భారత జిడిపి వృద్ధిరేటు 2026 సంవత్సరంలో 7.4శాతం నమోదవుతుందని ఆర్థికనిపుణుల అంచనాలు వెలువడ్డాయి. జిఎస్టీ రేట్‌కట్‌లు, దేశీయంగా పెరుగుతున్న డిమాండ్, గ్రామీణ, పట్టణ ప్రాంతాల్లో వినియోగ సామర్థ్యం పెరుగుతుండటంతో ఆర్బీఐ వడ్డీరేట్లను స్థిరంగా కొనసాగించే అవకాశం ఉందని, ఫిబ్రవరిలో జరిపే ఎంపిసి సమావేశంలోకూడా ఇదే నమోదవుతుందని చెపుతున్నారు. అలాగే రిటైల్‌ద్రవ్యోల్బణం అదుపులోనే ఉంటుందని, ఆర్థిక కార్యకలాపాలు ఊపందుకుంటాయని, విదేశీ రిస్క్‌లు అంటే వాణిజ్య డీల్స్ జాప్యం జరిగినా ఆర్థికవృద్ధి పెరుగుతుందని చెపుతున్నారు. 2026 రెండో అర్థభాగంలోనే ఈ వృద్ధి మరింత ఉంటుందని చెపుతున్నారు. అయితే భారత్ అమెరికా వాణిజ్య ఒప్పందం, ప్రపంచదేశాల పాలసీ నిర్ణయాలు, కేంద్ర బ్యాంకుల వడ్డీరేట్ల నిర్ణయాలు, కమోడిటీ ధరవరలు, ద్రవ్యోల్బణం వంటివే కీలకం అవుతాయని చెపుతున్నారు. రిటైల్ ద్రవ్యోల్బణం నవంబరులో 0.7శాతానికి పెరిగింది. అక్టోబరులో 0.3శాతం మాత్రమే ఉంటే ఈసారి ఆహార, శీతలపానీయాల ధరలు పెరగడంతోస్వల్పంగా పెరిగినట్లు అంచనా. ఇక నిర్మాణరంగ కార్యకలాపాలు, మైనింగ్, విద్యుత్ రంగాలు ఊపందుకున్నాయి. సిమెంట్ ఉతనపత్తి 7.5శాతంగా ఉంటుందని అంచనా. ఉక్కు ఉత్పత్తి డిమాండ్ 7-8శాతాంగా ఉంటుంది. విద్యుత్ డిమాండ్‌కూడా 2026 ఆర్థిక సంవత్సరంలో 1.5-2శాతంమధ్యలో ఉంటుందని వెల్లడి అయింది. ఇక్రా, ఫిట్జ్‌రేటింగ్ వంటిసంస్థలు 2026లో భారత్‌కు ఆర్థిక వృద్ధి అవకాశాలు మరింత ఎక్కువ ఉండవచ్చని అంచనావేసాయి. 2026లో రెండోత్రైమాసికఫలితాలు కూడా ఇందుకు దోహదంచేస్తాయని అంచనా. ఆర్థిక సేవలు, బ్యాంకులు, ఉత్పత్తి, సేవలరంగాల్లో వృద్ధి జిడిపిని మరింత వృద్ధి బాటలోకి తీసుకువెళుతుందని ఈ సంస్థలు అంచనావేసాయి.

ఫండ్స్ మార్కెట్లలో 'సిప్'లే ఎక్కువ!

ఇప్పటివరకూ రూ.3.04 లక్షలకోట్లు ఫండ్స్ పెట్టుబడులు

న్యూఢిల్లీ, డిసెంబరు 27: భారత్‌లో ఫండ్స్‌మార్కెట్‌లలో సిప్ పెట్టుబడులు ఊపందుకున్నాయి. సిస్టమేటిక్ ఇన్వెస్ట్‌మెంట్‌ప్లాన్ కింద నవంబరు నాటికి మొత్తం రూ.3 లక్షలకోట్ల పెట్టుబడులు వచ్చినట్లు తెలుస్తోంది. ఆంఫీ డేటా ప్రకారంచూస్తే ఈక్విటీల్లో సిప్‌లు గత ఏడాది 27శాతంనుంచి 37శాతానికి పెరిగాయి. 2025లో ఇప్పటివరకూ రూ.3.04 లక్షలకోట్లు పెట్టుబడులు కుమ్మరించారు. అదే 2024 నవంబరునాటికి 2.69 లక్షలకోట్లుమాత్రమే పెట్టుబడులు వచ్చాయని ఆంఫీ డేటా చెపుతోంది. ఇన్వెస్టర్లు గణనీయంగా సిప్‌లనే ఎంచుకుంటున్నారని, భారీ పెట్టుబడులకు సుస్థిర వ్యవస్థగా సిప్‌లు పేర్కొంటున్నారు. ఎక్కువగా రిటైల్ ఇన్వెస్టర్లు భాగస్వామ్యం ఉందని, మూచువల్‌ఫండ్ పరిశ్రమలో మొత్తం నిర్వహణ ఆస్తులు ప్రస్తుతం 80.80 లక్షలకోట్లకు చేరడం రిటైల్ భాగస్వామ్యం పెరగడం వల్లనేనని తెలుస్తోంది. అదే అంతకుముందునెలలో రూ.79.87 లక్షలకోట్లుమాత్రమే ఉన్నాయి. 2025 మొదటి పదినెలల్లో సిప్‌ల వాటా 37శాతంగా ఉంది. ఈక్విటీ స్కీమ్‌లలో సిప్ పెట్టుబడులు మొత్తం సిప్‌లలో 80శాతంగా ఉన్నట్లు అంచనా. నవంబరునెలలోనే రూ.29,445 కోట్లుపెట్టుబడులు వచ్చా